

Planta de Situação



Notas:

– Entrada de serviço – ponto de entrega conf. GED 2859 des.: () 1 1/4, () 1 2/4, (X) 1 3/4, () 1 4/4.

– Posto de transformação conforme GED 2859 des. (X) 7 1/2, () 7 2/2, () 8.

Se caixa de medição junta ao poste, o aterramento será:

- () Caixa A1 + T's, GED 2861, des. 20 1/4, 20 2/4 e 36 2/2;
- (X) Caixa 1800 X 1500 GED 2861, des. 20 1/4, 20 2/4 e 20 3/4;

Se caixa de medição afastada do poste, o aterramento será:

- () Caixa A1 + T's, GED 2861 des. 19 e 36 2/2;
- () Caixa des. 24 GED 2861 – aterramento des. 19 e 20 4/4;

Sistema de medição e proteção na BT, conf. GED 2861:

- (X) Des. 24, padrão em poste;
- () Des. 34, se padrão em cabine de alvenaria;
- () Des. 36 2/2, se caixa A1 + T's e padrão em poste;

NBI: Se na classe 15kV=95kV, Se na classe 25kV=125kV

– O projeto elaborado conformes normas NBR 5410, 14039 e normas da CPFL GED's 4732, 2855, 2856, 2858. 2859 e 2861.

Diagrama Unifilar

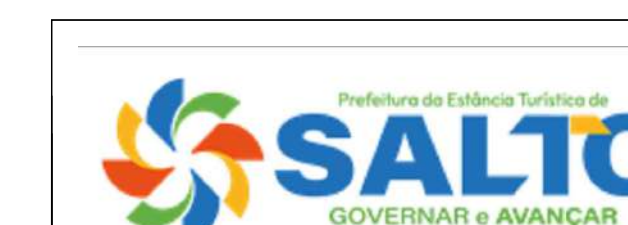
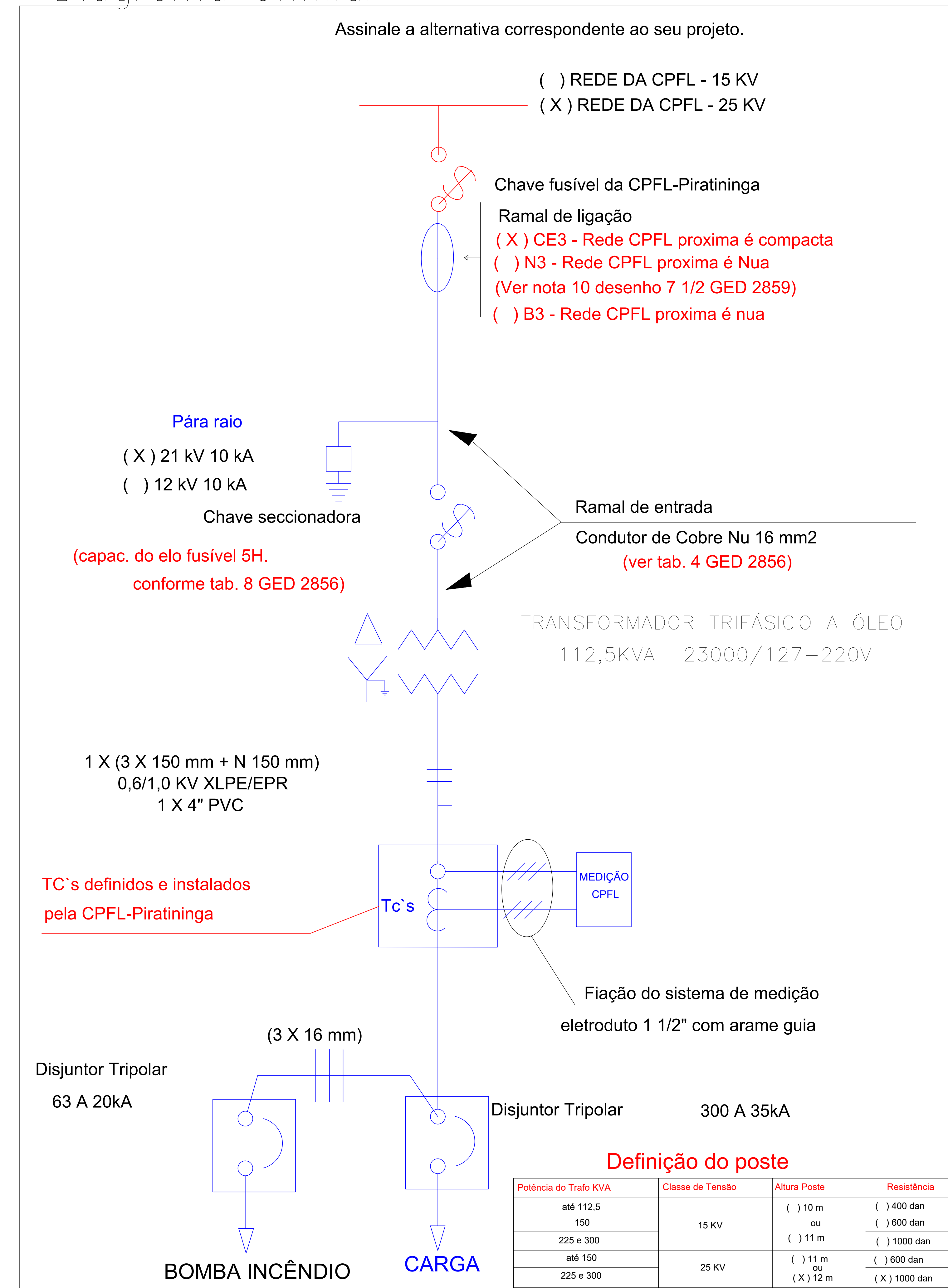

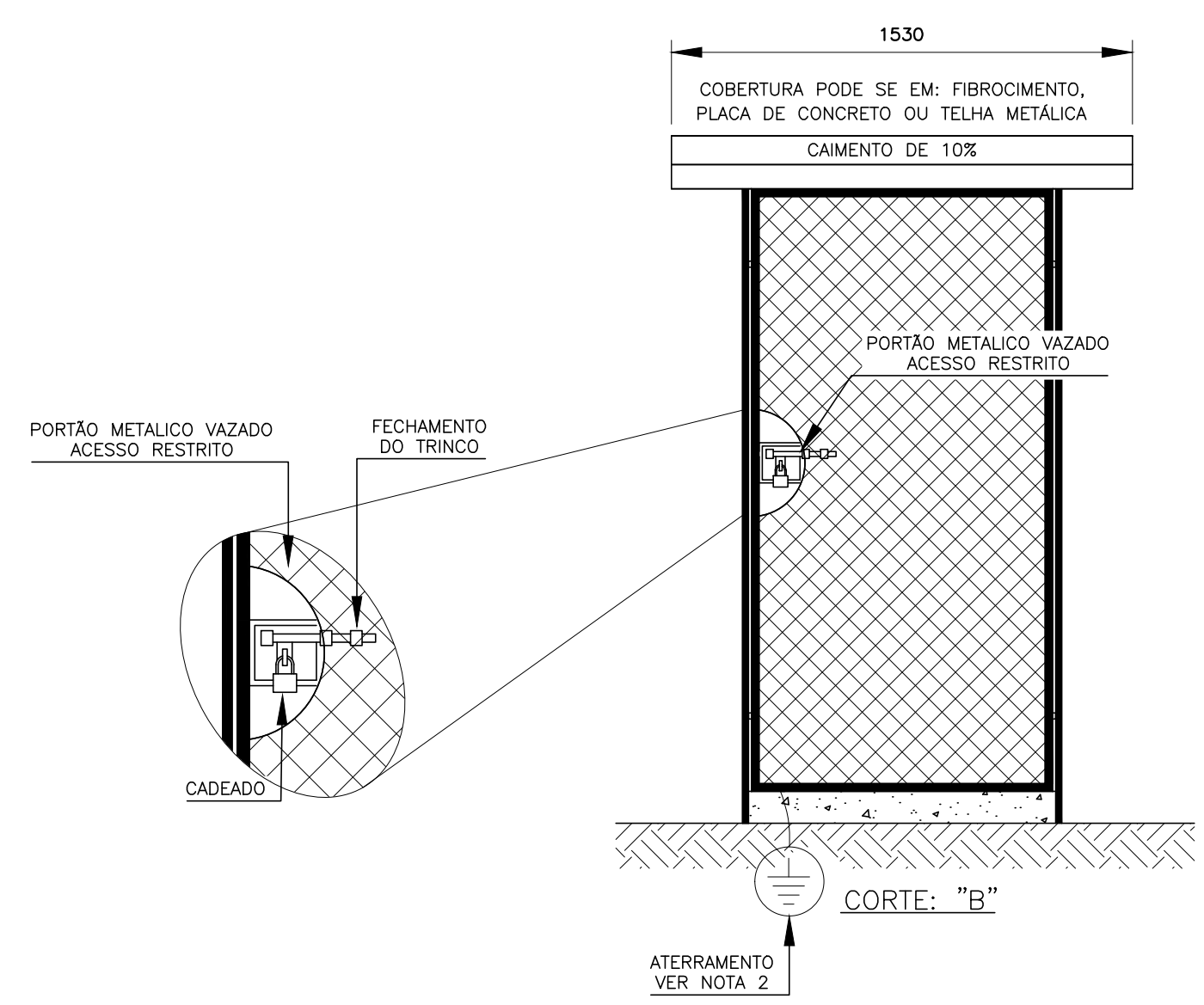
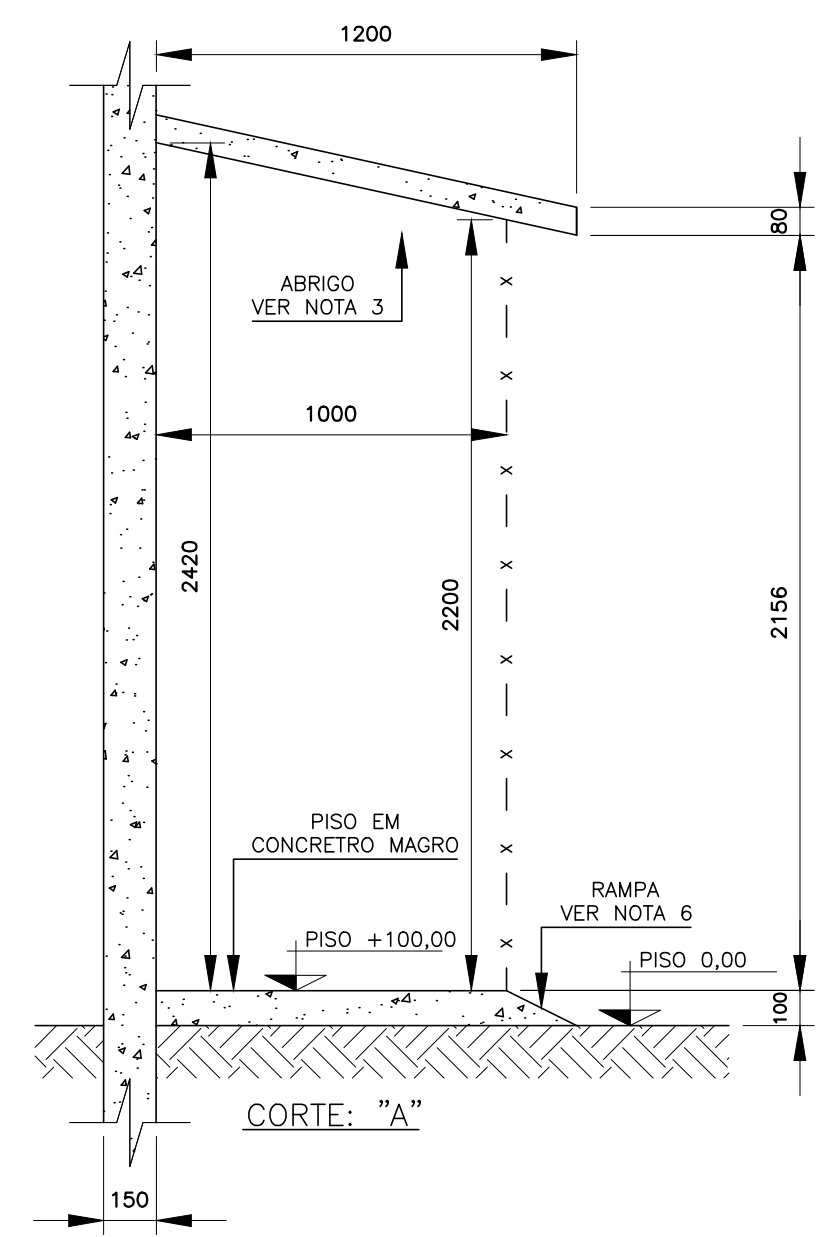

DETALHES CONSTRUTIVOS - ABRIGO PARA CENTRAL DE CILINDROS
ESCALA 1:20

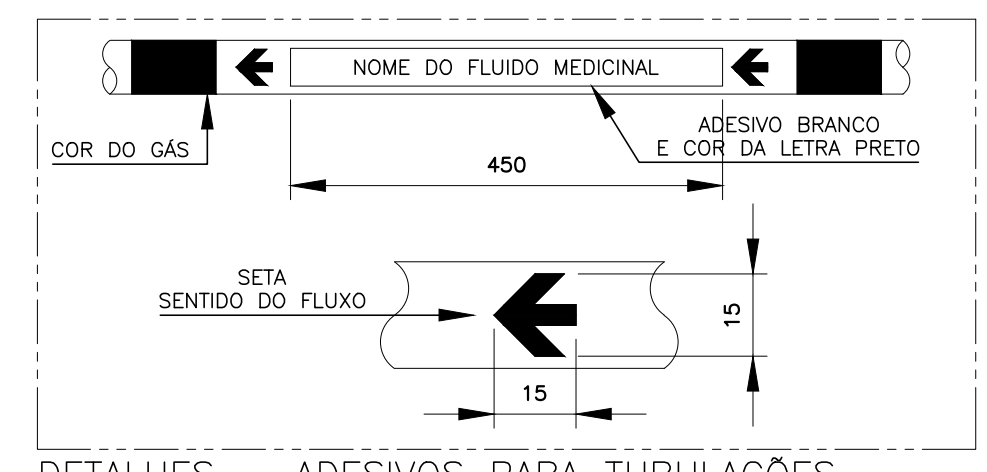
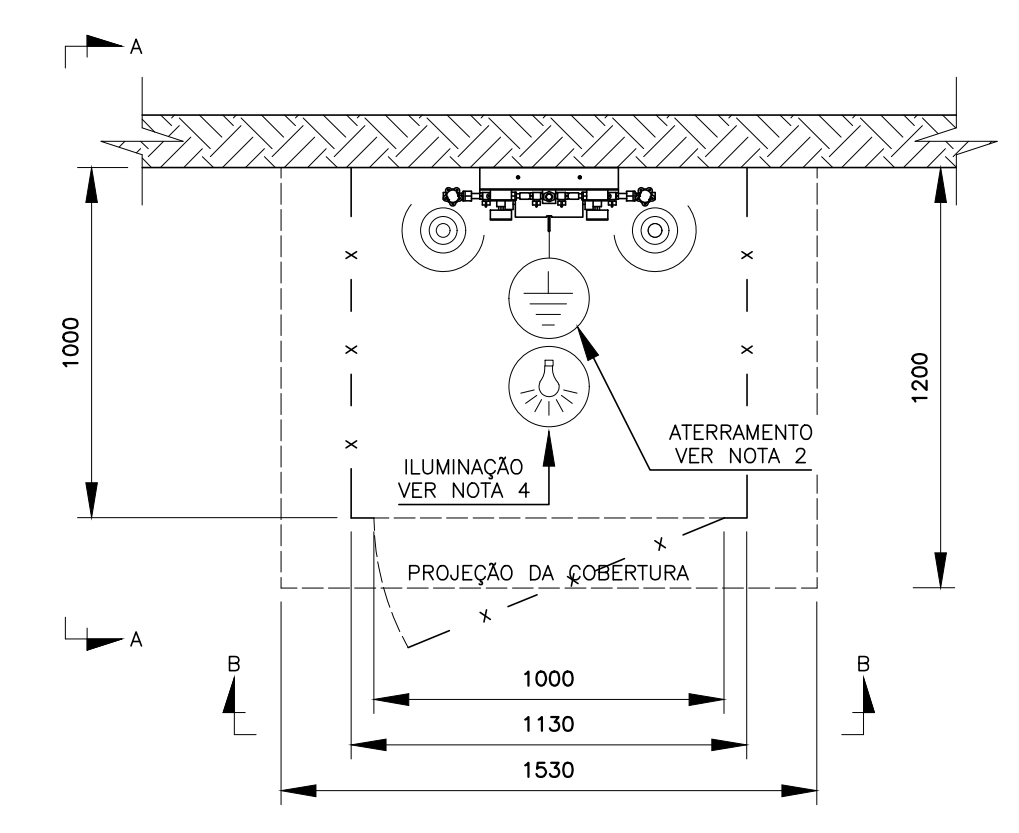

DETALHES - ADESIVOS PARA TUBULAÇÕES
SEM ESCALA

FLUIDO	COR DE PINTURA DO TUBO	PADRÃO MUNSELL	PADRÃO PANTONE
AR COMPRIMIDO MEDICINAL	AMARELO-SEGURANÇA	5Y 8/12	109 C
AR SINTÉTICO MEDICINAL	AMARELO-SEGURANÇA	5Y 8/12	109 C
ÓXIDO NITROSO MEDICINAL	AZUL-MARINHO	5 PB 2/4	289 C
OXIGÊNIO MEDICINAL	VERDE-EMBLEMA	2,5 G 4/8	349 C
VÁCUO CLÍNICO	CINZA-CLARO	N 6,5	COOL GRAY
NITROGÊNIO MEDICINAL	PRETO	N	BLACK 3C1
DIOXÍDEO DE CARBONO MEDICINAL	BRANCO-GELO	N 8,5	COOL GRAY

- 1 - ESTA PADRONIZAÇÃO BASEIA-SE NA NORMA WM-PR-059.
2 - A LOCALIZAÇÃO DA FAIXA DEVE SER:
- NAS PROXIMIDADES DAS CONEXÕES;
 - A JUSANTE DAS VÁLVULAS (OU QUANDO NÃO POSSÍVEL FAZER A MONTANTE);
 - NAS PROXIMIDADES DOS APARELHOS DE SERVIÇO;
 - DE CADA LADO DAS PAREDES, TORRES E ASSALHOS, QUANDO ATRAVESSADOS.
 - EM QUALQUER PONTO QUE SEJA NECESSÁRIO ASSEGURAR A IDENTIFICAÇÃO.

ETIQUETAS P/ IDENTIFICAÇÃO DAS TUBULAÇÕES

DADOS DO REGULADOR				
MODELO DO REGULADOR	VAZÃO MÁXIMA	P. MÁX. DE ENTRADA	P. MÁX. DE SAÍDA	SET. DE PRESSÃO
CGM-30	~ 30m ³ /h	200 kgf	8 kgf	6 kgf

NOTAS GERAIS:

- DIMENSÕES E ELEVAÇÕES EM MILÍMETROS, EXCETO INDICAÇÃO CONTRÁRIA.
- PARA ATERRAMENTO DA CENTRAL DE CILINDROS E CERCA SEGUIR A NORMA WM-PA-327.
- PARA CONSTRUÇÃO DA CENTRAL DE CILINDROS SEGUIR A NORMA WM-PA-808.
- TODAS INSTALAÇÕES ELÉTRICA DEVEM SEGUIR A NORMA ABNT NBR 5410.
- PREVER TUBULO VAZADO OU ABERTURA PARA CIRCULAÇÃO DE AR NATURAL.
- DEVE SER CONSTRUÍDO UMA "RAMPA" PARA FACILITAR A TROCA E/OU REABASTECIMENTO DE CILINDROS.
- TUBULAÇÕES EM COBRE ASTM B-75, CLASSE A, EXTREMIDADES PLANAS, DIÂMETROS CONFORME INDICADOS.
- PRESSÃO DE TRABALHO DAS REDES = 6,0 kgf/cm².
- TODAS AS SOLDAS DEVERÃO SER EXECUTADAS PELO PROCESSO DE BRASAGEM À PRATA CONFORME NORMAS WM-PR-355 E WM-PR-359.
- TODAS AS ROSCAS DEVERÃO SER VEDADAS COM FITA TEFLON.
- PARA LIMPEZA DE TUBULAÇÕES SEGUIR A NORMA WM-PR-029.
- PARA PINTURA DE TUBULAÇÕES SEGUIR A NORMA WM-PR-3825.
- PARA TESTE DE ESTANQUEIDADE DA REDE SEGUIR A NORMA WM-PR-342.
- PARA IDENTIFICAÇÃO DE TUBULAÇÕES SEGUIR NORMA WM-PR-059.
- PARA PURGA DAS REDES SEGUIR A NORMA WM-PR-853.
- OS CILINDROS DEVEM ESTAR ADEQUADAMENTE FIXADOS PARA PREVENIR ACIDENTES.

LEGENDA:

- MALHA DE ATERRAMENTO COM RESISTÊNCIA AO SOLO < 10 OHMS.
- ILUMINAÇÃO GERAL DA ÁREA
- INTERRUPTOR PARA ACENDIMENTO LOCAL EM AMBIENTE EXTERNO, PRÓXIMO AOS PORTÕES DE ACESSO

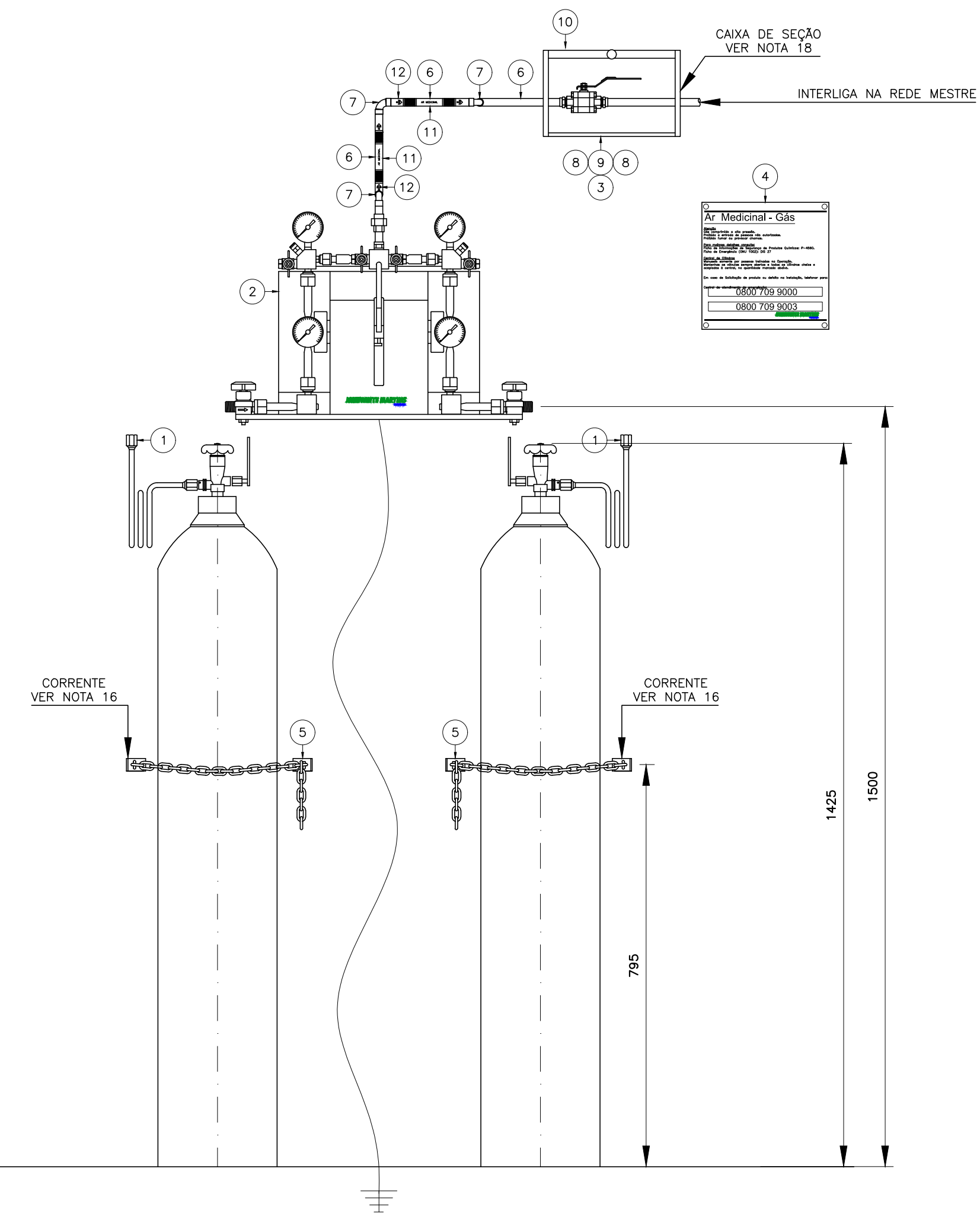

DETALHE DE INSTALAÇÃO - CENTRAL DE CILINDROS
S/ ESCALA

Obra: UBS JARDIM TROPICAL	
Título: REDE DE MEDICINAL - CENTRAL DE CILINDROS PARA AR MEDICINAL	
Local: Rua 09, Jardim Tropical Salto - SP	Folha: 34/40
Escala: 1/50	Data de Emissão: 07/03/2025

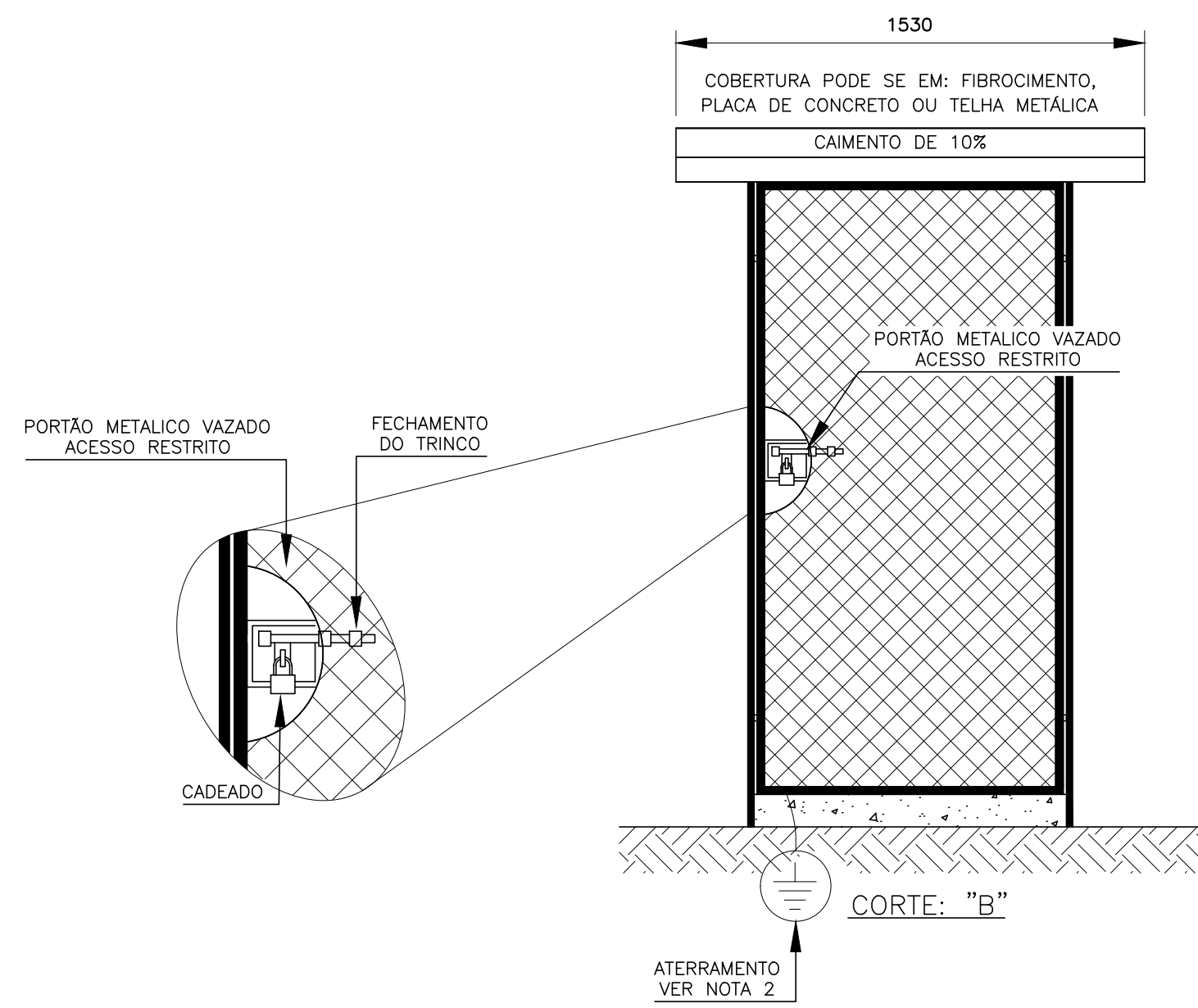
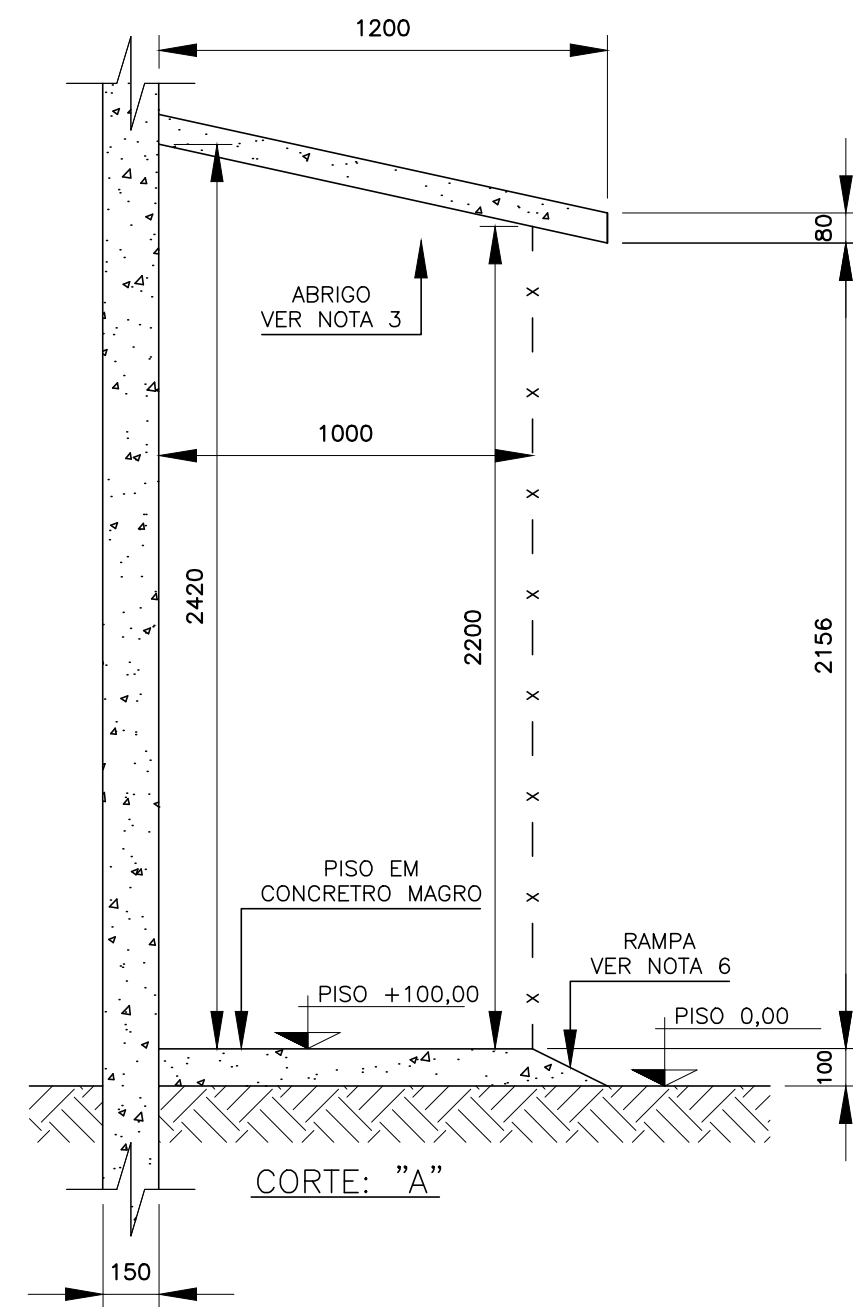

DETALHES CONSTRUTIVOS - ABRIGO PARA CENTRAL DE CILINDROS
ESCALA 1:20

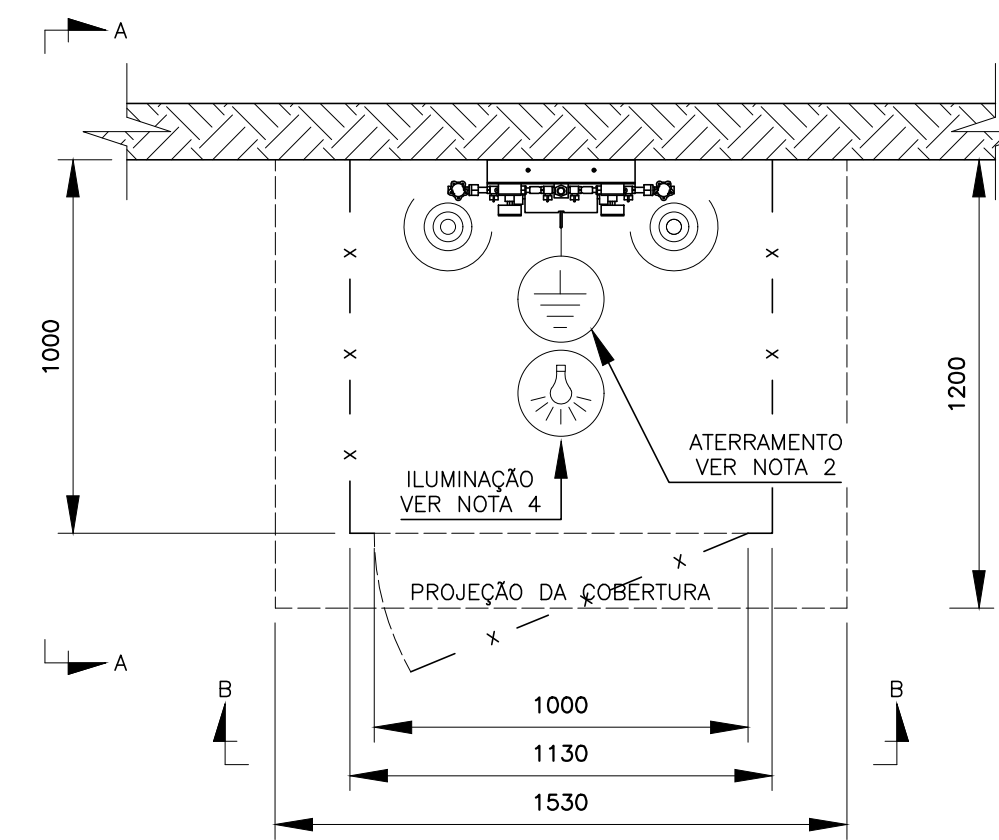

ITEM	CÓD. JDE	QT.	UN/MT	DESCRIÇÃO
1	40000924	2	UN	CHICOTE COBRE P/ OXIGÊNIO
2	40131856	1	UN	PAINEL CENTRAL PCM-30
3	40003772	1	UN	IDENTIFICAÇÃO VISUAL - VALVULA SEÇÃO O2
4	40167858	1	UN	PLACA ADVERTÊNCIA "OXIGÊNIO - CENTRAL CILINDROS"
5	40017725	3	MT	CORRENTE AÇO CARBONO SAE 1010 DIAM. 3/16" PASSO 1"
6	40000685	5	MT	TUBO COBRE B-75 CLASSE A DIAM. 15 mm
7	40000877	4	UN	COTOVELO COBRE ENCAIXE DIAM. 15 MM
8	40000613	2	UN	CONECTOR MACHO BRONZE 15 mm X 1/2" NPT
9	40132782	1	UN	VALVULA ESFERA LATAO 300 # DIAM 1/2" NPT "Limpo para uso com Oxigênio"
10	40045807	1	UN	CAIXA SEÇÃO SEM VALVULA ESFERA
11	40153194	1	UN	IDENTIFICAÇÃO VISUAL P/ TUBULAÇÃO "OXIGÊNIO MED"
12	40153216	1	UN	SETA PARA TUBO

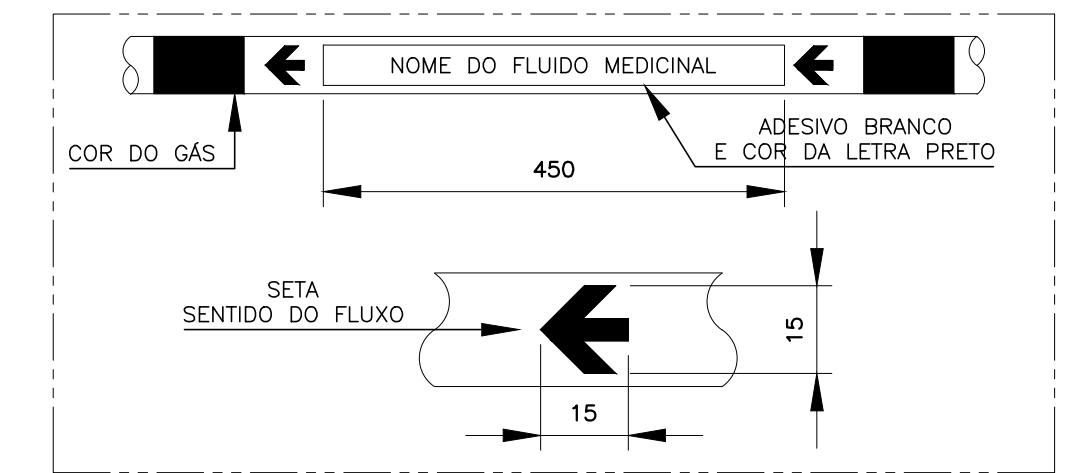

DETALHES - ADESIVOS PARA TUBULAÇÕES
SEM ESCALA

FLUIDO	COR DE PINTURA DO TUBO	PADRÃO MUNSELL	PADRÃO PANTONE
AR COMPRIMIDO MEDICINAL	AMARELO-SEGURANÇA	5Y 8/12	109 C
AR SINTÉTICO MEDICINAL	AMARELO-SEGURANÇA	5Y 8/12	109 C
ÓXIDO NITROSO MEDICINAL	AZUL-MARINHO	5 PB 2/4	289 C
OXIGÊNIO MEDICINAL	VERDE-EMBLEMA	2,5 G 4/8	349 C
VÁCUO CLÍNICO	CINZA-CLARO	N 6,5	COOL GRAY
NITROGÊNIO MEDICINAL	PRETO	N 1	BLACK 3C1
DIÓXIDO DE CARBONO MEDICINAL	BRANCO-GELO	N 8,5	COOL GRAY

- ESTA PADRONIZAÇÃO BASEIA-SE NA NORMA WM-PR-059.
- A LOCALIZAÇÃO DA FAIXA DEVE SER:
 - NAS PROXIMIDADES DAS CONEXÕES;
 - A JUSANTE DAS VÁLVULAS (OU QUANDO NÃO POSSÍVEL FAZER A MONTANTE);
 - NAS PROXIMIDADES DOS APARELHOS DE SERVIÇO;
 - DE CADA LADO DAS PAREDES, FORROS E ASSALHOS, QUANDO ATRAVESSADOS;
 - EM QUALQUER PONTO QUE SEJA NECESSÁRIO ASSEGURAR A IDENTIFICAÇÃO.

ETIQUETAS P/ IDENTIFICAÇÃO DAS TUBULAÇÕES

DADOS DO REGULADOR			
MODELO DO REGULADOR	VAZÃO MÁXIMA	P. MÁX. DE ENTRADA	P. MÁX. DE SAÍDA
CGM-30	~ 30m ³ /h	200 kgf	8 kgf
			SET. DE PRESSÃO
			6 kgf

NOTAS GERAIS:

- DIMENSÕES E ELEVAÇÕES EM MILÍMETROS, EXCETO INDICAÇÃO CONTRÁRIA.
- PARA ATERRAMENTO DA CENTRAL DE CILINDROS E CERCA SEGUIR A NORMA WM-PA-327.
- PARA CONSTRUÇÃO DA CENTRAL DE CILINDROS SEGUIR A NORMA WM-PA-808.
- TODAS INSTALAÇÕES ELÉTRICA DEVEM SEGUIR A NORMA ABNT NBR 5410.
- PREVER TUBO VAZADO OU ABERTURA PARA CIRCULAÇÃO DE AR NATURAL.
- DEVE SER CONSTRUÍDO UMA "RAMPA" PARA FACILITAR A TROCA e/ou REABASTECIMENTO DE CILINDROS.
- TUBULAÇÕES EM COBRE ASTM B-75, CLASSE A, EXTREMIDADES PLANAS, DIÂMETROS CONFORME INDICADOS.
- PRESSÃO DE TRABALHO DAS REDES = 6,0 kgf/cm².
- TODAS AS SOLDAS DEVERÃO SER EXECUTADAS PELO PROCESSO DE BRASAGEM À PRATA CONFORME NORMAS WM-PR-355 E WM-PR-359.
- TODAS AS ROSCAS DEVERÃO SER VEDADAS COM FITA TEFLON.
- PARA LIMPEZA DE TUBULAÇÕES SEGUIR A NORMA WM-PR-029.
- PARA PINTURA DE TUBULAÇÕES SEGUIR A NORMA WM-PR-3825.
- PARA TESTE DE ESTANQUEIDADE DA REDE SEGUIR A NORMA WM-PR-342.
- PARA IDENTIFICAÇÃO DE TUBULAÇÕES SEGUIR NORMA WM-PR-059.
- PARA PURGA DAS REDES SEGUIR A NORMA WM-PR-853.
- OS CILINDROS DEVEM ESTAR ADEQUADAMENTE FIXADOS PARA PREVENIR ACIDENTES.

LEGENDA:

- MALHA DE ATERRAMENTO COM RESISTÊNCIA AO SOLO < 10 OHMS.
- ILUMINAÇÃO GERAL DA ÁREA
- INTERRUPTOR PARA ACENDIMENTO LOCAL EM AMBIENTE EXTERNO, PRÓXIMO AOS PORTÕES DE ACESSO

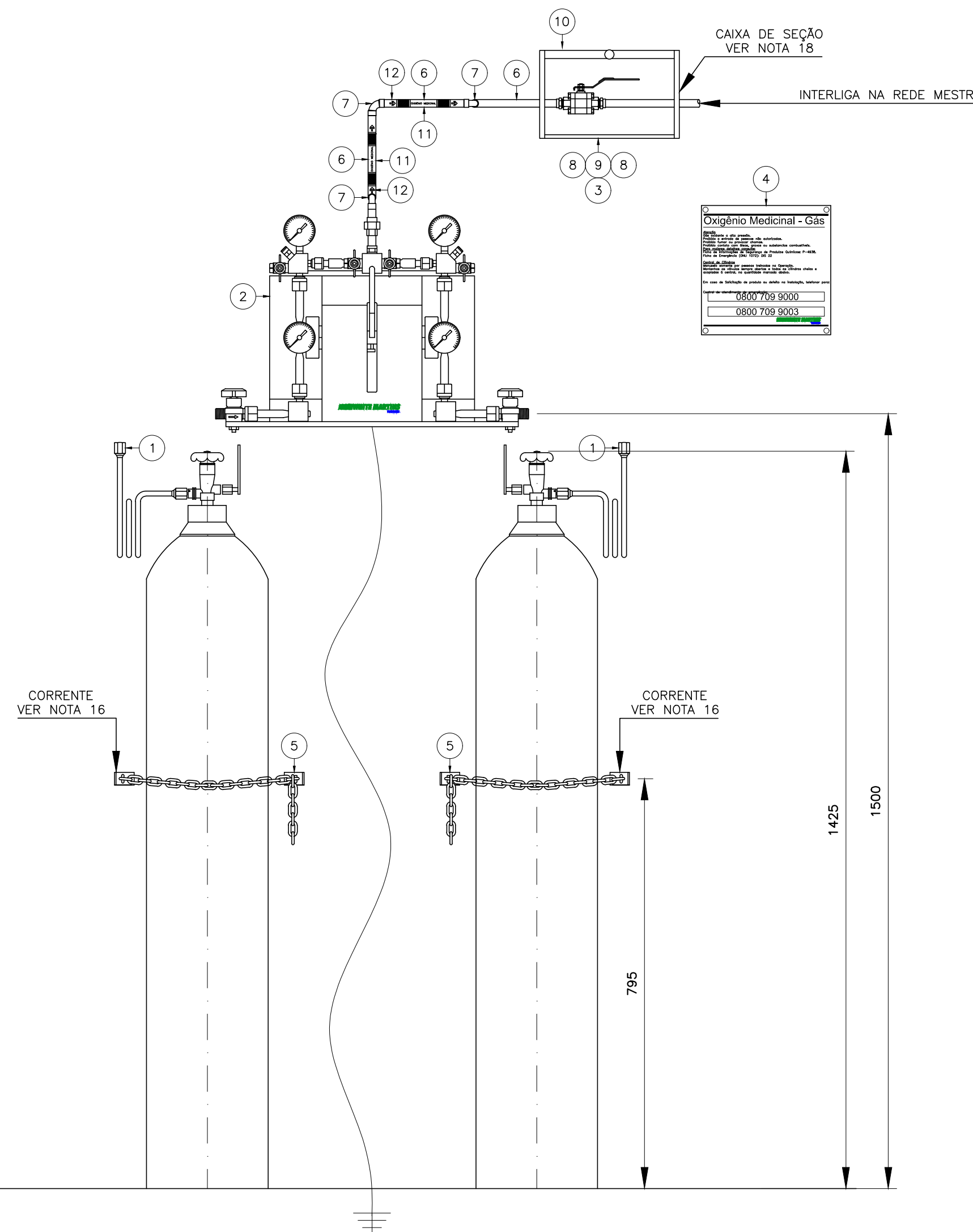

DETALHE DE INSTALAÇÃO - CENTRAL DE CILINDROS
S/ ESCALA

APROVADO
PARA CONSTRUÇÃO
CENTRAL DE PROJETOS BRASIL



Obra: **UBS JARDIM TROPICAL**

Título: **REDE MEDICINAL - CENTRAL DE CILINDROS PARA AR OXIGÊNIO**

Folha:

35/40

Local: **Rua 09, Jardim Tropical Salto - Sp**

Escala: **1/50**

Data de Emissão: **07/03/2025**

LEGENDA	
EXTINTORES EXTINTORES SOBRE RODAS EXTINTORES PORTÁTEIS	EXTINTOR DE ÁGUA PRESSURIZADA 10 LT.
	EXTINTOR DE PÓ QUÍMICO SECO BC 4 Kg.
	EXTINTOR DE GÁS CARBÔNICO BC 6 Kg.
	EXTINTOR DE ESPUMA 10 Kg.
	EXTINTOR DE ÁGUA PRESSURIZADA 20 LT. SOBRE RODAS
	EXTINTOR DE PÓ QUÍMICO SECO BC 12 Kg. SOBRE RODAS
SISTEMA DE HIDRANTES	HIDRANTE SIMPLES
	HIDRANTE DUPLO
	REGISTRO DE RECALQUE SEM VÁLVULA DE RETENÇÃO
	RESERVA DE INCÊNDIO
	ACIONADOR DE BOMBA DE INCÊNDIO (BOTOEIRA TIPO LIGA/DESLIGA)
	BOMBA DE INCÊNDIO
SISTEMA DE ALARME E DETECÇÃO	AVISADOR SONORO TIPO SIRENE C/ ALCANCE DE 100M.
	ACIONADOR MANUAL DO SISTEMA DE DETECÇÃO E ALARME
	AVISADOR SONORO TIPO GONGO
	CENTRAL DE DETECÇÃO DE ALARME
	PAINEL REPETIDOR DO SISTEMA DE ALARME
	BATERIAS DO SISTEMA DE DETECÇÃO DE ALARME
	DETECTOR DE CALOR LINEAR
	DETECTOR DE FUMAÇA PONTUAL
	TELEFONE DE EMERGÊNCIA/ INTERFONE
	DETECTOR DE FUMAÇA PONTUAL
SISTEMA DE ILUMINAÇÃO DE EMERGÊNCIA	PONTO DE ILUMINAÇÃO DE EMERGÊNCIA
	PONTO DE ILUMINAÇÃO DE EMERG. C/ AUTON. DE UMA H. e 40 WATTS DE POT.
	BATERIAS DE ACUMULADORES PARA O SISTEMA DE ILUMINAÇÃO DE EMERGÊNCIA
	CENTRAL DO SISTEMA DE ILUMINAÇÃO DE EMERGÊNCIA
ROTAS DE FUGA	DIREÇÃO DO FLUXO DA ROTA DE FUGA
	SAÍDA FINAL DA ROTA DE FUGA
SISTEMA PASSIVO	PORTA CORTA-FOGO P-60
	PORTA CORTA-FOGO P-90
OUTROS	BARRA ANTI-PÂNICO
	ACESSO DE VIATURA DO CORPO DE BOMBEIROS
	ACESSO A GUARNIÇÃO DA EDIFICAÇÃO ÁREA DE RISCO
	CENTRAL PREDIAL DE GLP

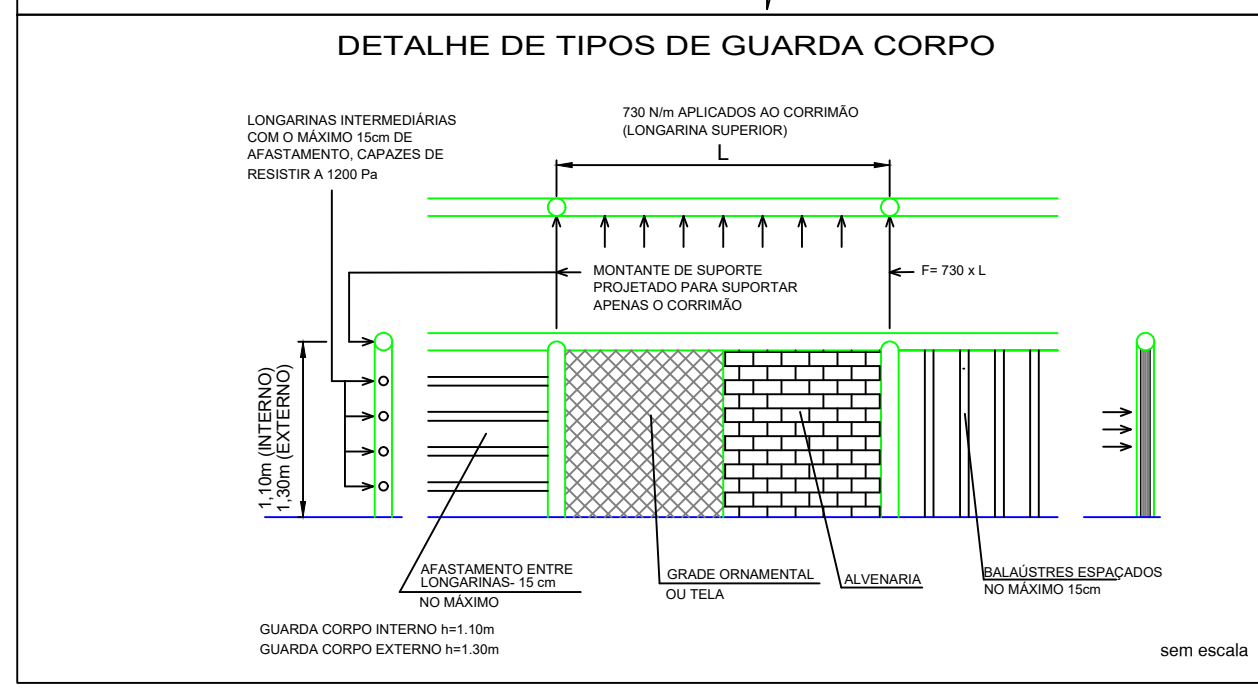
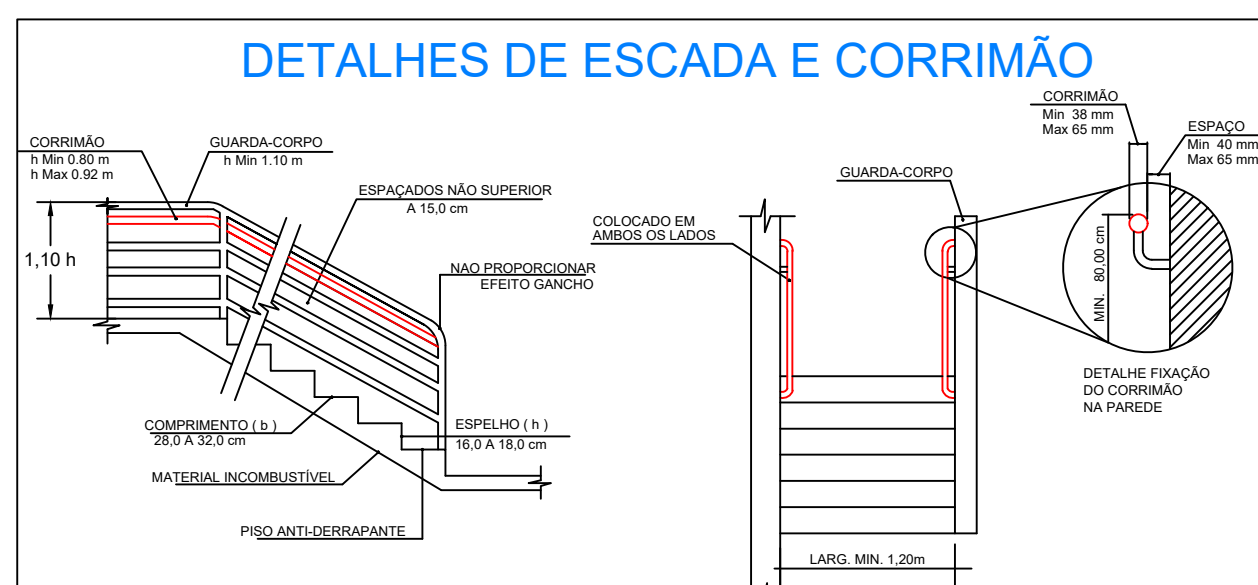

INFORMAÇÕES SOBRE OS SISTEMAS	
EXTINTORES	EXTINTOR DE ÁGUA PRESSURIZADA - CAP. EXTINTORA 2A EXTINTOR PÓ QUÍMICO SECO - CAP. EXTINTORA 20BC EXTINTOR DE GÁS CARBÔNICO - CAP. EXTINTORA 5BC
ILUMINAÇÃO DE EMERGÊNCIA	SERÃO COMPOSTOS POR BLOCOS AUTÔNOMOS, E TERÃO AUTONOMIA DE 1 HORA, CASO HAJA FALTA DE ENERGIA ELÉTRICA, CONFORME IT - 18 ANEXA AO DECRETO ESTADUAL 56.819/11.
DETECÇÃO E ALARME DE INCÊNDIO	A CENTRAL SERÁ INSTALADA NA ENTRADA DA CLÍNICA, LOCAL ONDE HAVERÁ VIGILANCIA HUMANA DURANTE 24 HORAS E TERÁ UMA FONTE AUTÔNOMA, COM DURAÇÃO MÍNIMA DE 60 MIN EM CASO DE FALTA DE ENERGIA DA REDE PÚBLICA.
SISTEMA DE HIDRANTES	SISTEMA DE HIDRANTES - TIPO 2 - TUBULAÇÃO Ø 65 mm FERRO GALVANIZADO, ESGUICHO REGULÁVEL Ø 40 mm - MANGUEIRA Ø 40 MM - COMP. 30 m. EXPEDIÇÃO SIMPLES, VAZÃO MÍNIMA 150 lpm E PRESSÃO DE 30 mca. NO HIDRANTE MAIS DESFAVORÁVEL HIDRULICAMENTE, CONFORME IT 22/18 TABELA 2 ANEXA AO DECRETO ESTADUAL 56.819/11.
SINALIZAÇÃO DE EMERGÊNCIA	SERÁ COMPOSTA POR PLACAS FOTOLUMINESCENTES E LUMINÁRIAS DE BALIZAMENTO EM CONFORMIDADE COM INSTRUÇÃO TÉCNICA 20/18. ANEXA AO DECRETO ESTADUAL N. 56.819.11.
ACESSO DE VIATURAS	EM CONFORMIDADE COM A INSTRUÇÃO TÉCNICA 06/18, ANEXA AO DECRETO 56.819/11.
SEGURANÇA ESTRUTURAL	ATENDERÁ AOS TRRF DA IT N. 08/18 - D.E 56.819/11 - EDIFICAÇÃO CONSTRUÍDA EM ALVENARIA, CONCRETO E FECHAMENTO EM BLOCOS DE CONCRETO DE 19 CM.
COMPARTIMENTAÇÃO	ISENTO CONFORME IT-09/2018 (COMPARTIMENTAÇÃO VERTICAL E HORIZONTAL)
BRIGADA DE INCÊNDIO	ATENDERÁ A IT CB N. 17/18 - D.E 56.819/11 E EM ÉPOCA DE VISTORIA SERÃO FORNECIDOS OS CERTIFICADOS DO CURSO DE FORMAÇÃO DE BRIGADA DE INCÊNDIO.
MATERIAL DE ACABAMENTO	INCOMBUSTÍVEL CLASSE I, EM ACORDO COM A IT-10/18 ANEXA AO DECRETO ESTADUAL 56.819/11.
GLP OU GÁS NATURAL	EM ÉPOCA DE VISTORIA O FORNECEDOR QUE EXECUTARÁ A CENTRAL DE GLP, SERÁ RESPONSÁVEL POR FORNECER LAUDOS, TESTE DE ESTANQUEIDADE E ART.
SAÍDAS DE EMERGÊNCIAS	CONFORME INSTRUÇÃO TÉCNICA 11/18 DECRETO ESTADUAL 56.819/11.
RESERVA DE INCÊNDIO	RESERVA DE INCÊNDIO DO SISTEMA DE HIDRANTES DE 8 m³
BOMBA DE INCÊNDIO	CONFORME PLANILHA DE CÁLCULO HIDRÁULICO, SEGUE ANEXO MARCA E MODELO DO FABRICANTE.
INSTALAÇÕES ELÉTRICAS	O PROJETO ELÉTRICO FOI DIMENSIONADO EM ACORDO COM A IT 41/18, EM ÉPOCA DE VISTORIA SERÁ FORNECIDO ANEXO "R", ACOMPANHADO DE ART DA EMPRESA RESPONSÁVEL PELAS INSTALAÇÕES ELÉTRICAS.
GUARDA CORPO E CORRIMÃO	CONFORME I.T.C.B 11/18 D.E 56.819/11 E DETALHES FOLHA 01/05.

QUADRO DE ÁREAS (M²) - IT- 01/18			
	COMPUTÁVEL	NÃO COMPUTÁVEL	TOTAL
PAVIMENTO TÉRREO	969,49	0,00	969,49
MEZANINO	44,00	0,00	44,00
TOTAL GERAL			1.013,49

CARGA DE INCÊNDIO - IT- 14/18				
Ocupação/USO	DESCRIÇÃO	DIVISÃO	CARGA DE INCÊNDIO EM MJ/m²	RISCO
SERV. DE SAÚDE	CLÍNICA DE SAÚDE (SEM INTERNAÇÃO)	H-6	250	BAIXO

CLASSE DOS MATERIAIS DE ACABAMENTO E REVESTIMENTO				
Ver Instrução Técnica nº 10/18 do Corpo de Bombeiros				
Ocupação: H-6 CLÍNICA DE SAÚDE (SEM INTERNAÇÃO)				
	Piso	Paredes e Divisórias	Teto e Forros	Fachada
AMBIENTES	Classes I, II-A, III-A ou IV-A	Classes I, II-A ou III-A	Classes I, II-A	Classes I, II-B

9 - EXCETO PARA REVESTIMENTOS QUE SERÃO CLASSE I OU II-A

SINALIZAÇÃO M1

Esta edificação está dotada dos seguintes Sistemas de Proteção Contra Incêndios:

- Acesso de viatura do Corpo de Bombeiros
- Segurança Estrutural
- Controle de Material de Acabamento
- Saídas de Emergência
- Brigada de Incêndio
- Iluminação de Emergência
- Alarme de Incêndio
- Sinalização de Emergência
- Extintores
- Hidrantes

Em caso de emergência: ligue 193 - Corpo de Bombeiros

35 cm

50 cm

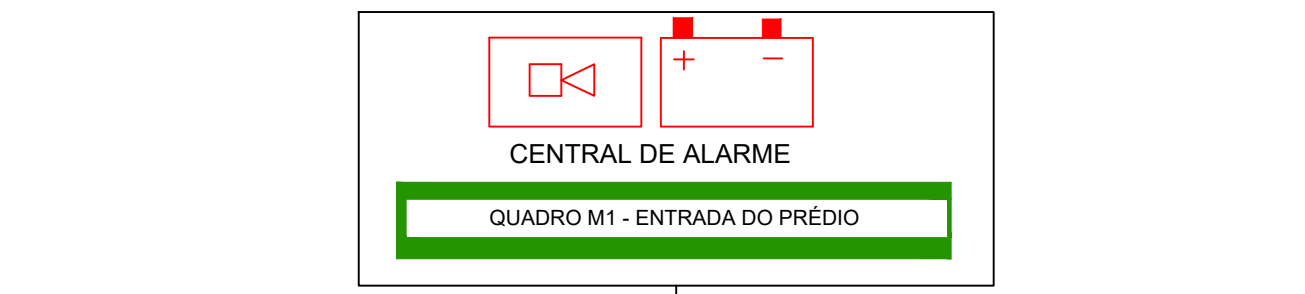
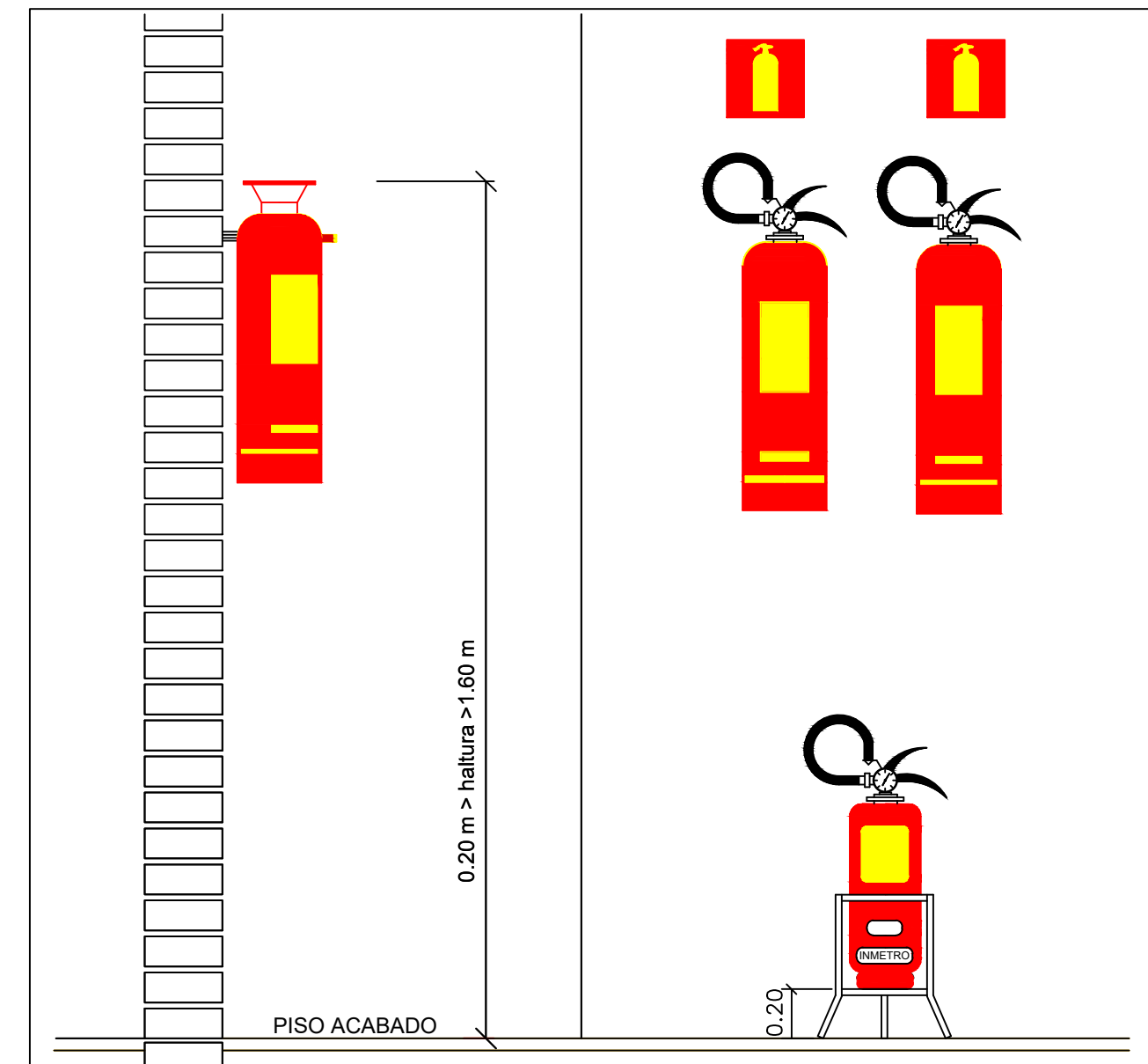

CENTRAL DE DETECÇÃO E ALARME

- A CENTRAL DE DETECÇÃO E ALARME SERÁ INSTALADA NA ENTRADA DA CLÍNICA E, LOCAL ONDE HAVERA PERMANÊNCIA HUMANA. AS CENTRAIS DEVERÃO SER DEVIDAMENTE ATERRADAS.
- OS ACIONADORES DEVERÃO POSSUIR CAIXAS BLINDADAS, PARA EVITAR CONTATO COM UMIDADE EXTERNA.
- AS SIRENES DEVERÃO TER SEUS CIRCUITOS INTERNOS TOTALMENTE RESINADOS PARA EVITAR CONTATO COM UMIDADE EXTERNA.

CARACTERÍSTICAS TÉCNICAS:

- TENSÃO DE ALIMENTAÇÃO:- 110 VAC OU 220 VAC
- TENSÃO DE TRABALHO:- 24 VDC
- CARREGADOR AUTOMÁTICO DE BATERIAS:- I MAX. 1,5 A
- SAÍDAS PARA SIRENES E SOLENÓIDES INCORPORADAS:- I MAX. 5 A
- NÚMERO DE MÓDULOS:- O NÚMERO DE PONTOS É DETERMINADO NO PROJETO EXECUTIVO DO LOCAL A SER UTILIZADO.
- SUPERVISÃO:- TODOS OS FIOS DE COMUNICAÇÃO E ALIMENTAÇÃO POSSUEM SUPERVISÃO PARA CURTO CIRCUITO OU CIRCUITO ABERTO.
- CARREGADOR AUTOMÁTICO DE BATERIAS:-
- NA PRESENÇA DE TENSÃO DA REDE PÚBLICA, MANTÉM AS BATERIAS EM SUA TENSÃO DE FLUTUAÇÃO CORRESPONDENTE.
- NA FALTA DA TENSÃO DA REDE PÚBLICA, REVERTE AUTOMATICAMENTE A ALIMENTAÇÃO DO SISTEMA PARA AS BATERIAS.

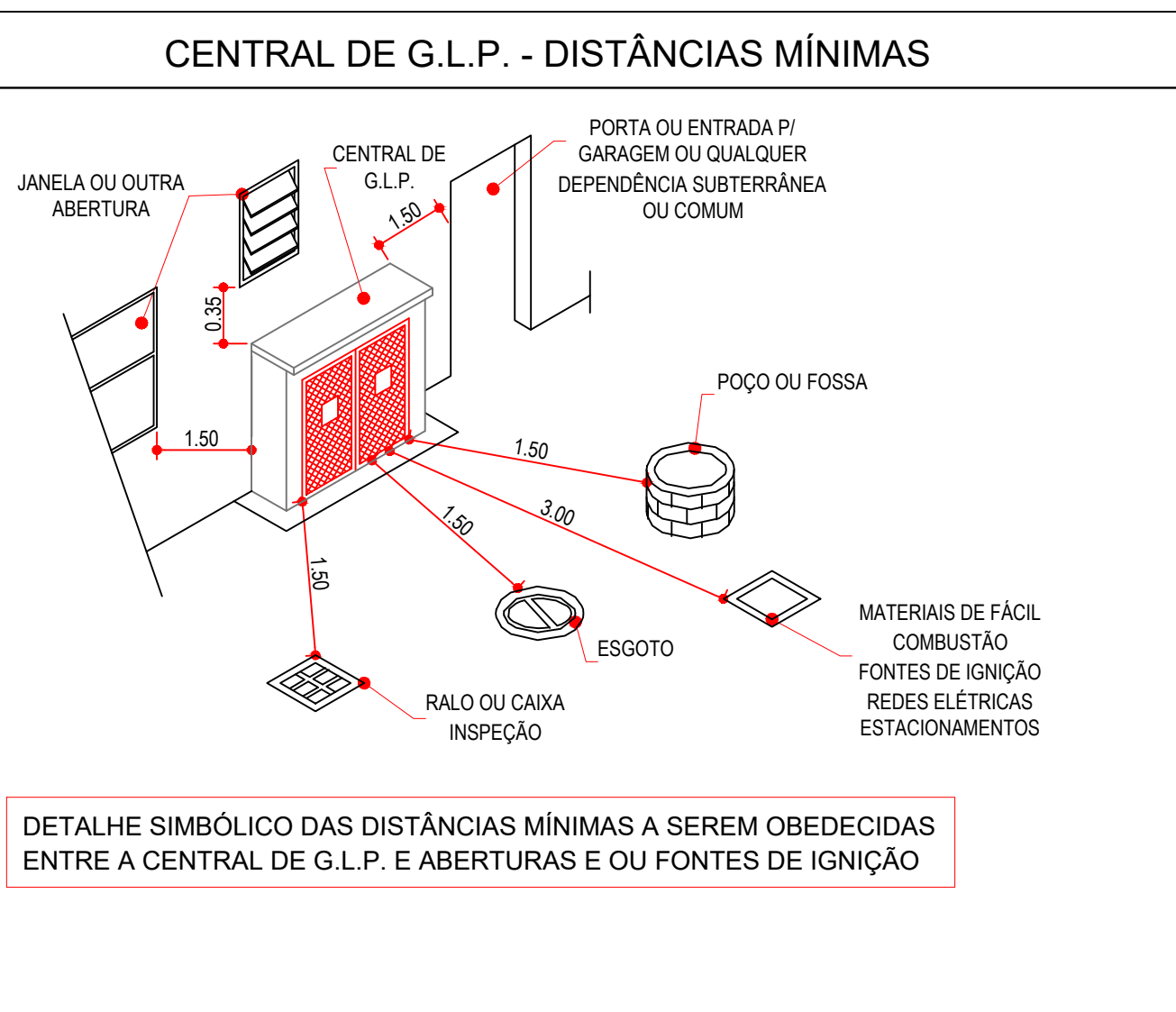

LEGENDA - SINALIZAÇÃO DE EQUIPAMENTOS		
	E1 180	Alarme Sonoro
	E2 180	Botoeira de Incêndio
	E3 180	Bomba de Incêndio
	E5 180	Extintor de Incêndio
	E8 180	Abrigo de Mangueira e Hidrante
	E12 180	Sinalização de Solo para Equipamento de Combate a Incêndio.
	A3 180	Cuidado, Risco de Explosão
	A5 272	Cuidado, Risco de Choque Elétrico
	P1 101	Proibido Fumar

LEGENDA - SINALIZAÇÃO DE ORIENTAÇÃO E SALVAMENTO	
Código	Descrição
	Sentido da Saída de Emergência- Direita
	Sentido da Saída de Emergência- Esquerda
	Saída de Emergência - Porta
	Saída de Emergência Rampa - Subir à Direita
	Saída de Emergência Rampa - Descer à Direita
	Saída de Emergência Rampa - Descer à Esquerda
	Saída de Emergência Escada - Descer à Direita
	Saída de Emergência Escada - Descer à Esquerda
	Saída de Emergência Escada - Subir à Esquerda
	Saída de Emergência Escada - Subir à Direita
	Saída de Emergência
	Saída de Emergência
	Indicação do Pavimento
	Instruções para Porta Corta Fogo
	Indicação da Lotação máxima admitida no Recinto
	Indicação de obstáculos à circulação de pessoas e veículos



Obra: Projeto de Proteção e Combate a Incêndio

Título: QUADRO DE INFORMAÇÕES E DETALHES

Folha: 36/40

Local: Rua 09, Jardim Tropical, Salto - Sp

Escala: Escala indicada

Data de Emissão: 07/03/2025

Assessoria: LUCAS GABRIEL DE SOUZA RICHARDO

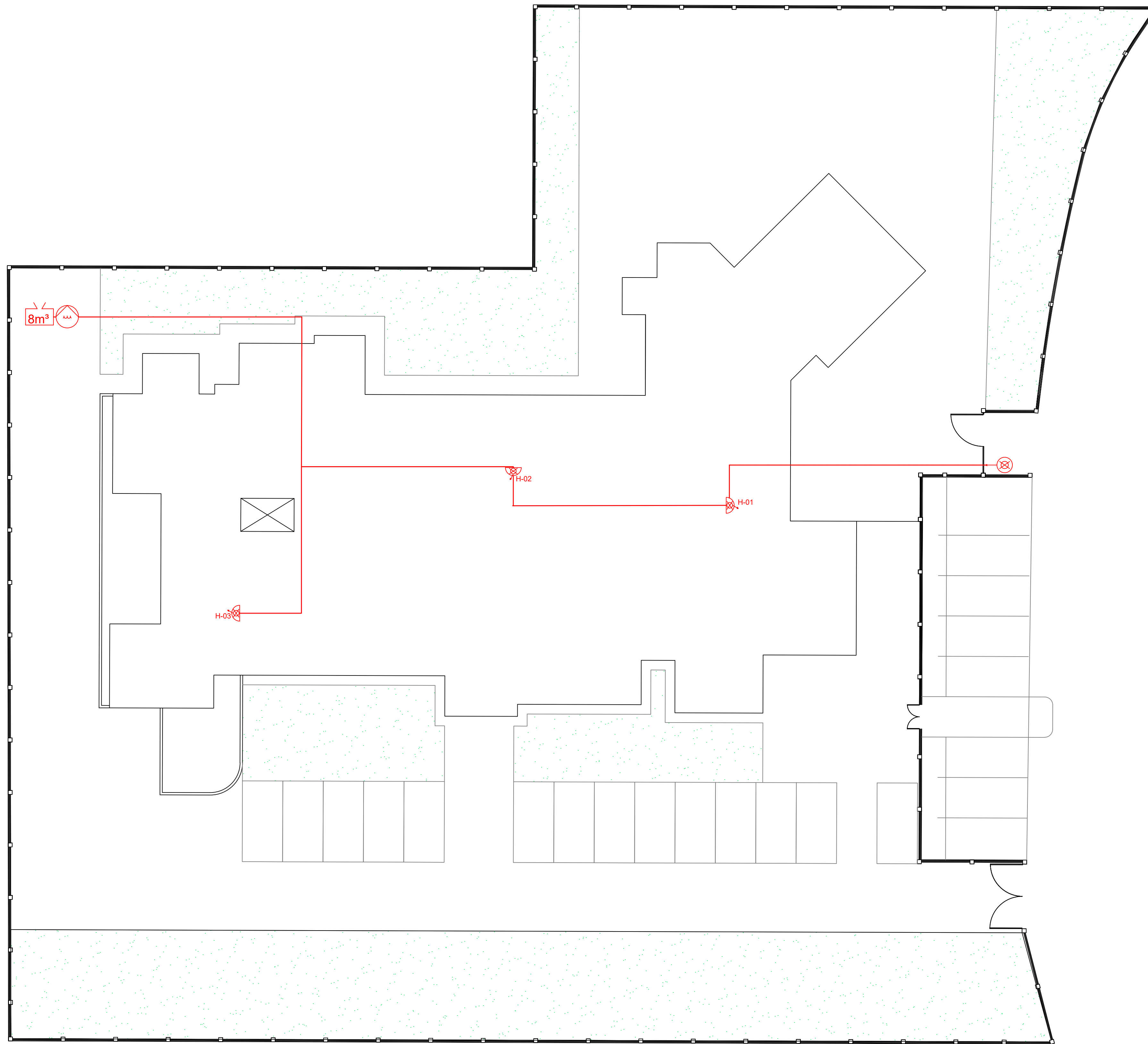

IMPLANTAÇÃO
ESCALA 1:150



Obra: Projeto de Proteção e Combate a Incêndio

Título: **IMPLANTAÇÃO** Folha: **38/40**

Local: Rua 09, Jardim Tropical
Salto - Sp

Escala: Escala indicada Data de Emissão: 07/03/2025

**NOTA 03:
POPULAÇÃO INFERIOR A 20 PESSOAS:**

- LARGURA MÍNIMA IGUAL A 0,80 M;
- ALTURA INFERIOR A 3,70 M
- PISO ANTIDERRAPANTE;
- CORRIMÃO COM ALTURA ENTRE 0,82M E 0,90M;
- LONGARINAS HORIZONTES NAS GUARDAS ABERTAS A CADA 0,15 M;
- ISENTA DE ABERTURAS, SALIÊNCIAS, REENTRÂNCIAS OU QUAISQUER ELEMENTOS QUE POSSAM ENGANCHAR EM ROUPAS;
- CONSTITUÍDAS POR MATERIAIS NÃO ESTILHAÇÁVEIS;

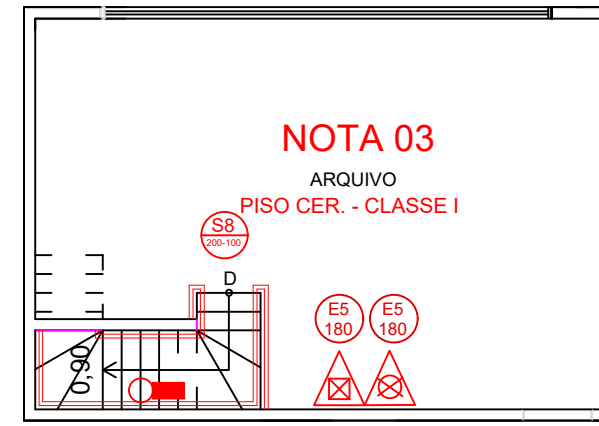

PLANTA - MEZANINO
ESCALA 1:100

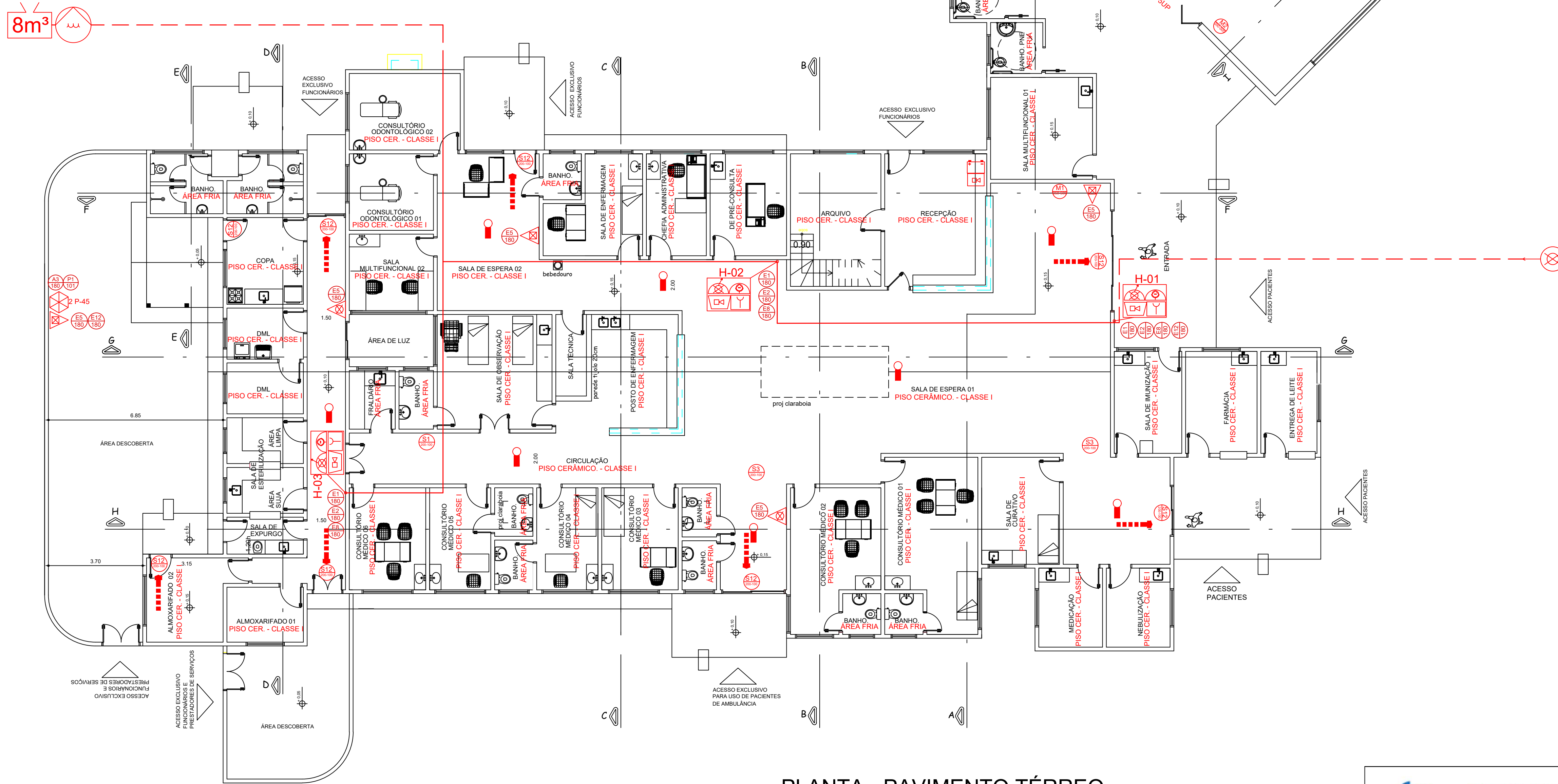

PLANTA - PAVIMENTO TÉRREO
ESCALA 1:100



Obra: **Projeto de Proteção e Combate a Incêndio**

Título: **PLANTA BAIXA**

Folha: **39/40**

Local: **Rua 09, Jardim Tropical
Salto - Sp**

Escala: **Escala indicada**

Data de Emissão: **07/03/2025**



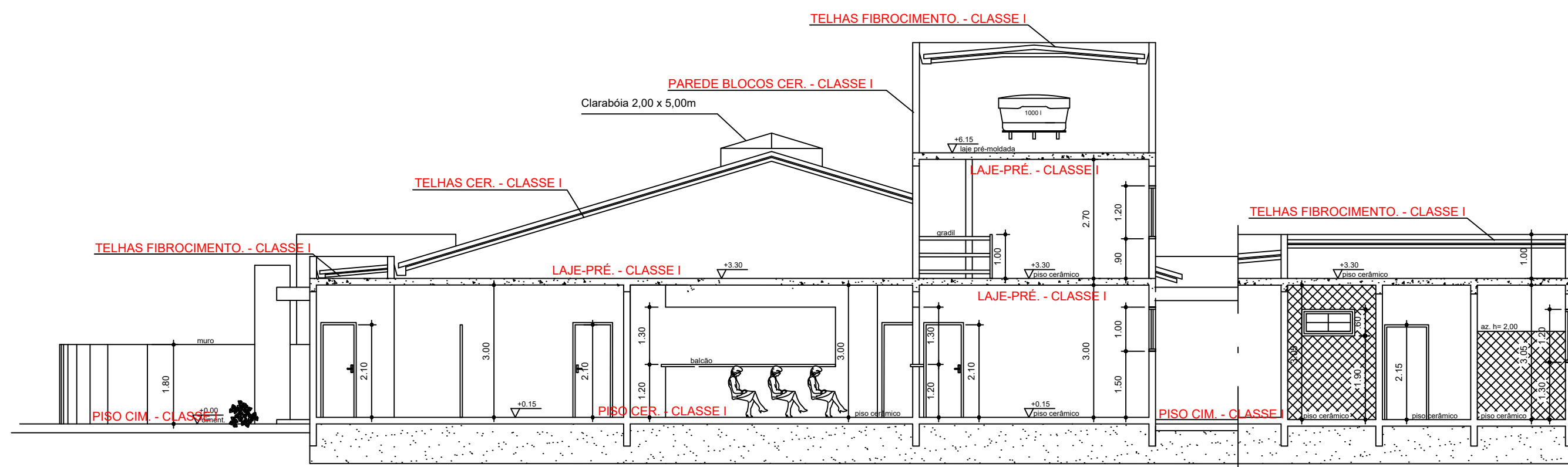

CORTE AA
ESCALA 1:100

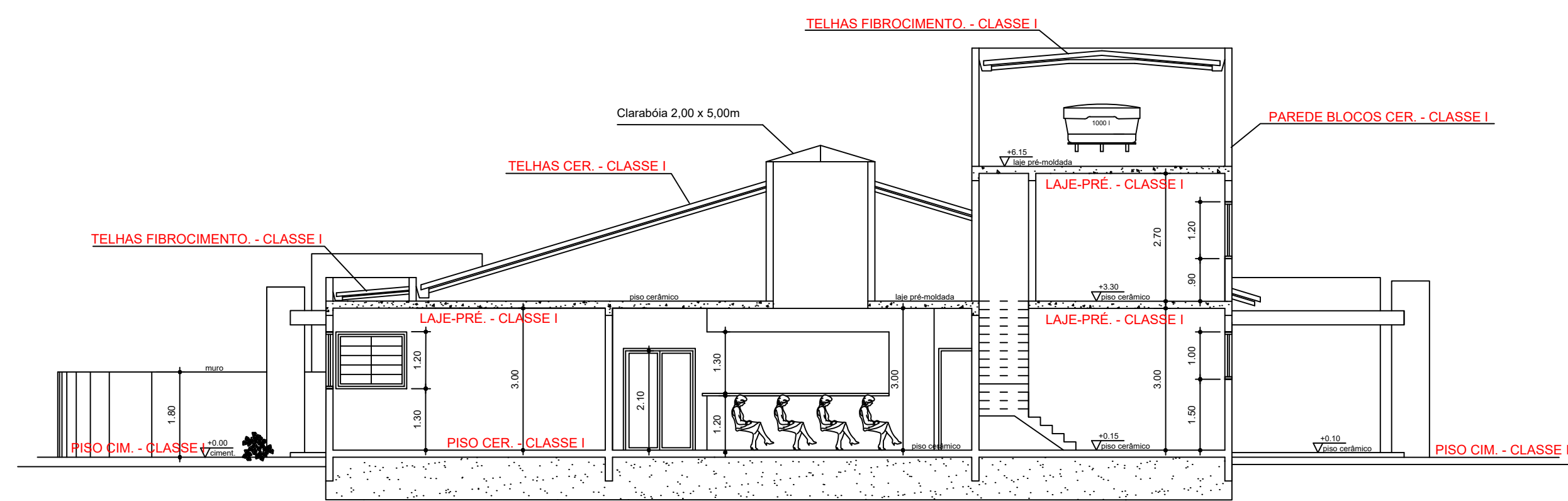

CORTE BB
ESCALA 1:100

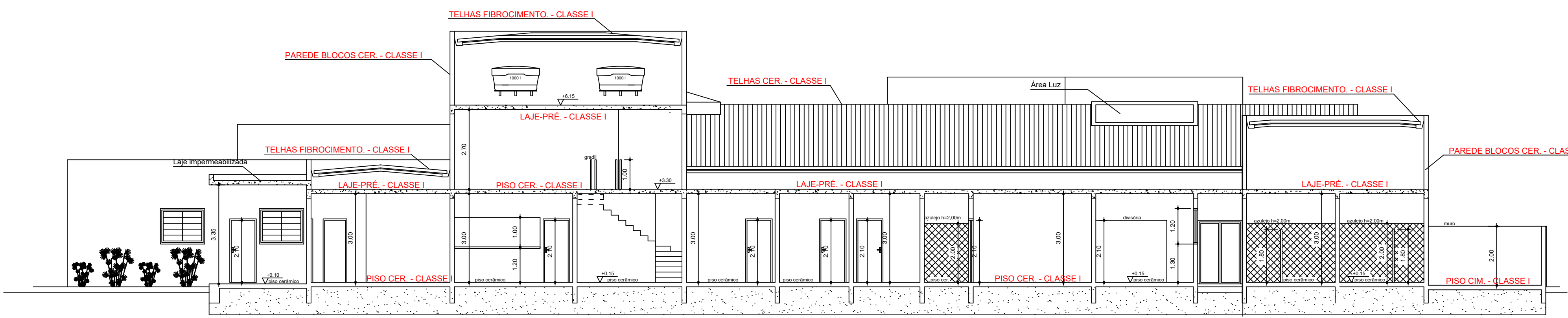

CORTE FF
ESCALA 1:100

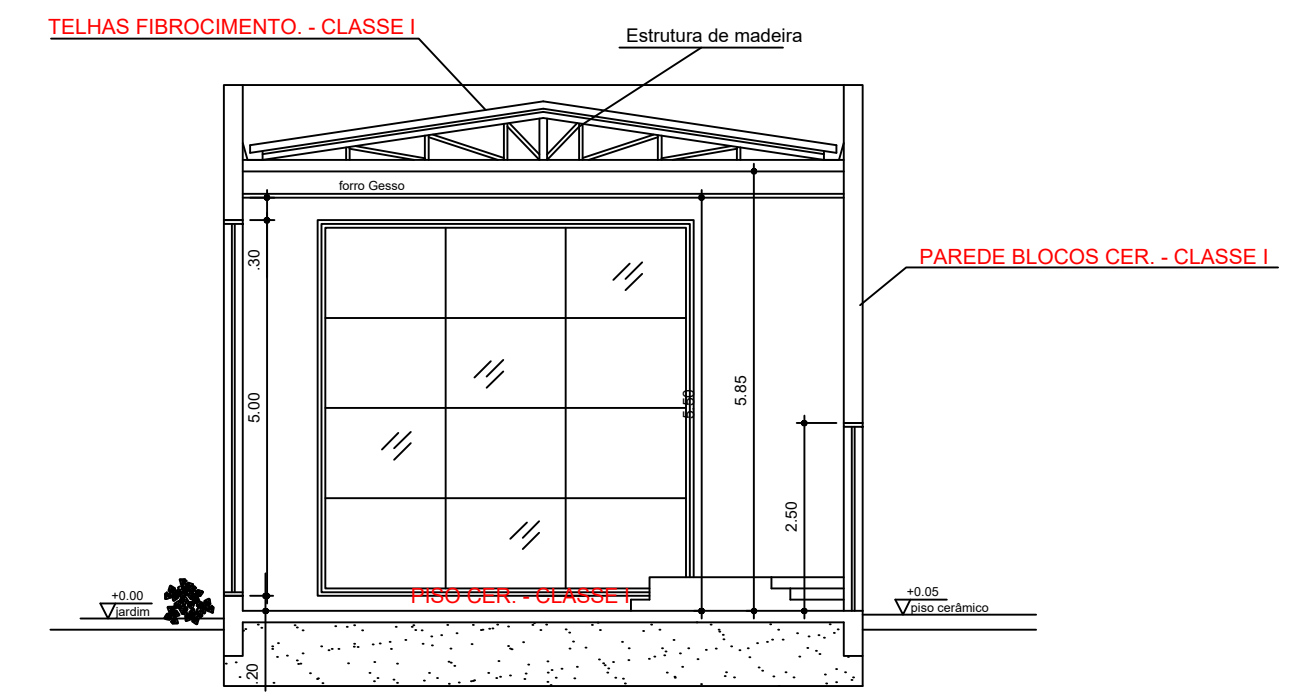

CORTE II
ESCALA 1:100

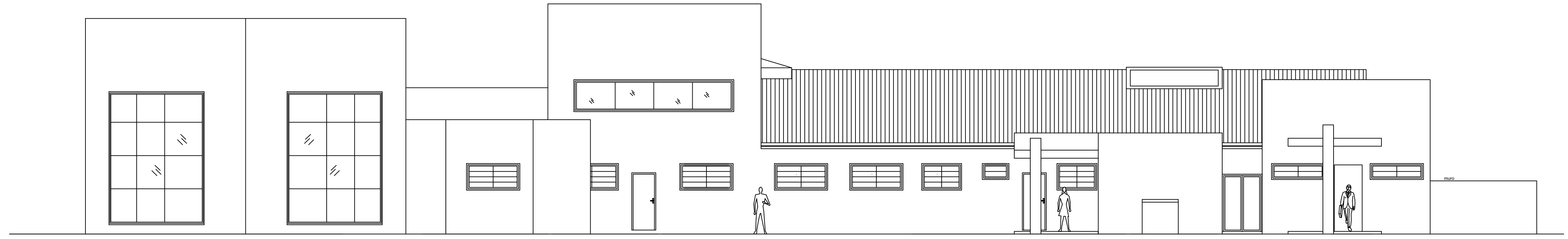

FACHADA LATERAL DIREITA
ESCALA 1:100



FACHADA LATERAL ESQUERDA
ESCALA 1:100



Obra: Projeto de Proteção e Combate a Incêndio

Título: CORTES E ELEVAÇÕES

Folha: 40/40

Local: Rua 09, Jardim Tropical
Salto - Sp

Escala: Escala indicada

Data de Emissão: 07/03/2025

Reservados todos os direitos. Proibida a reprodução total ou parcial sem a autorização expressa do autor. Licença: GABRIEL DE SOUZA RICARDO - Arquiteto - OAB/SP 123456789 - Inscrição Profissional: 123456789 - Endereço: Rua 09, Jardim Tropical, Salto - SP - CEP: 13506-900 - Telefone: (13) 3333-3333 - E-mail: contato@salto.gov.br

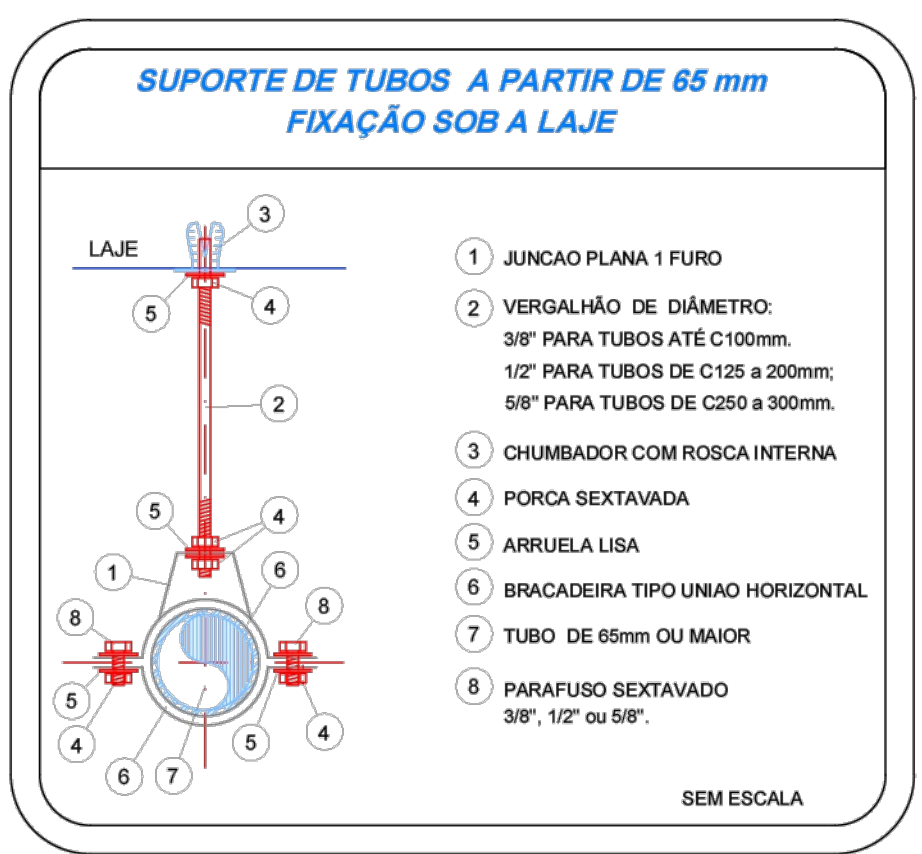
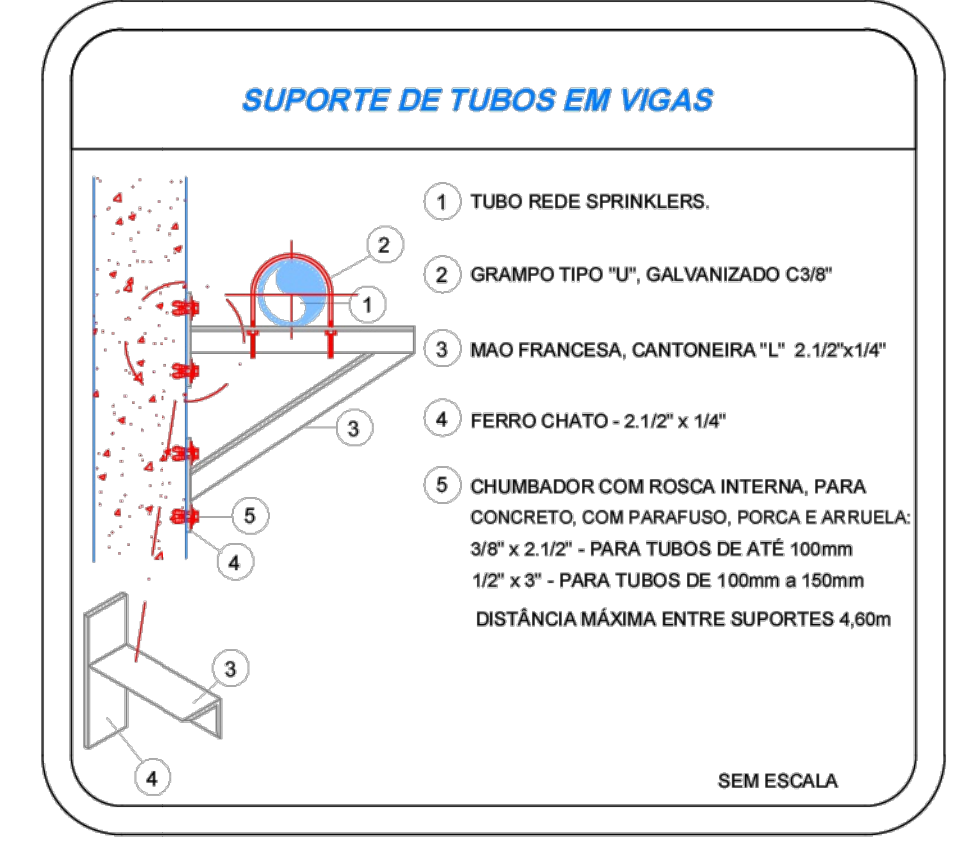
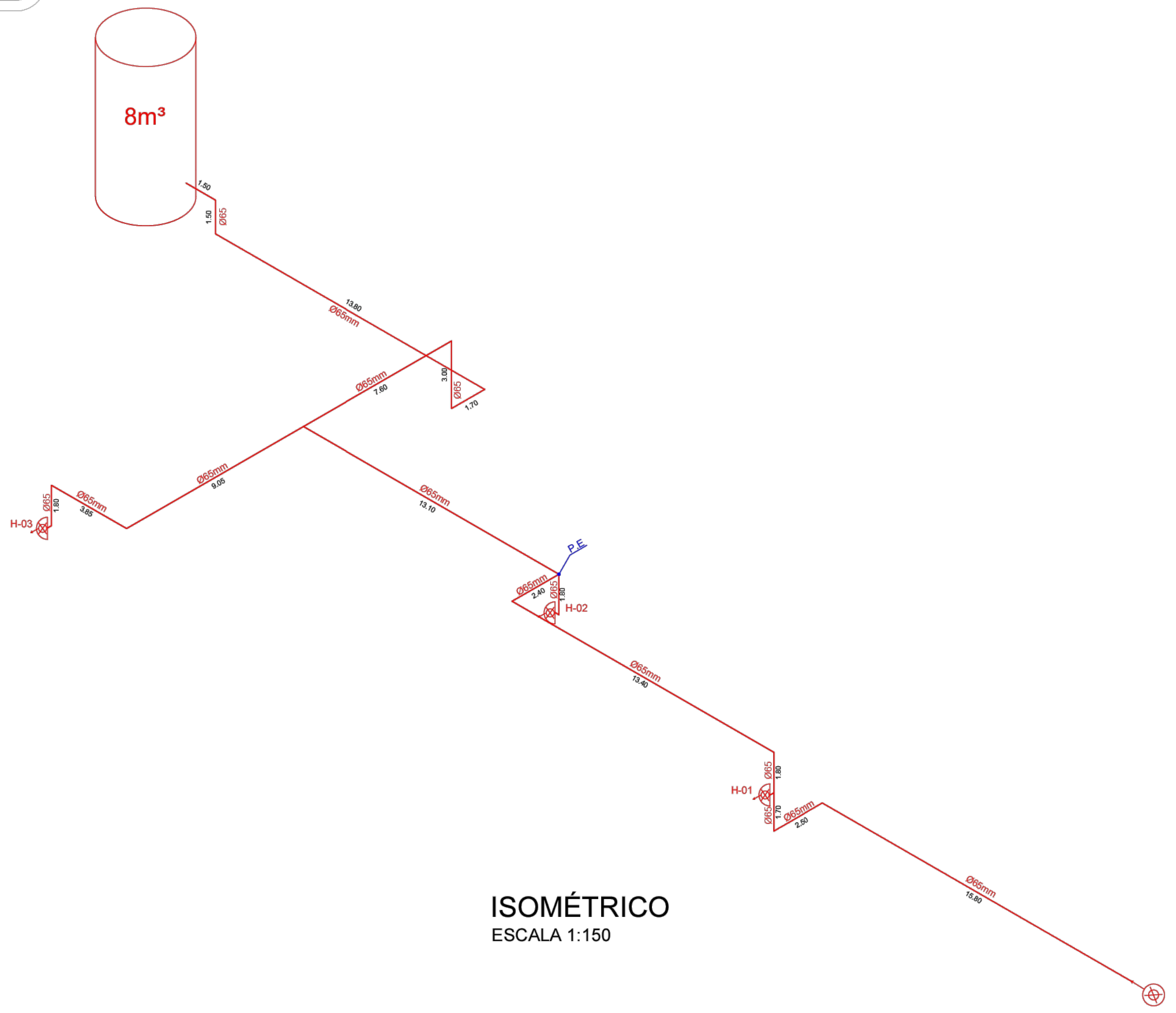
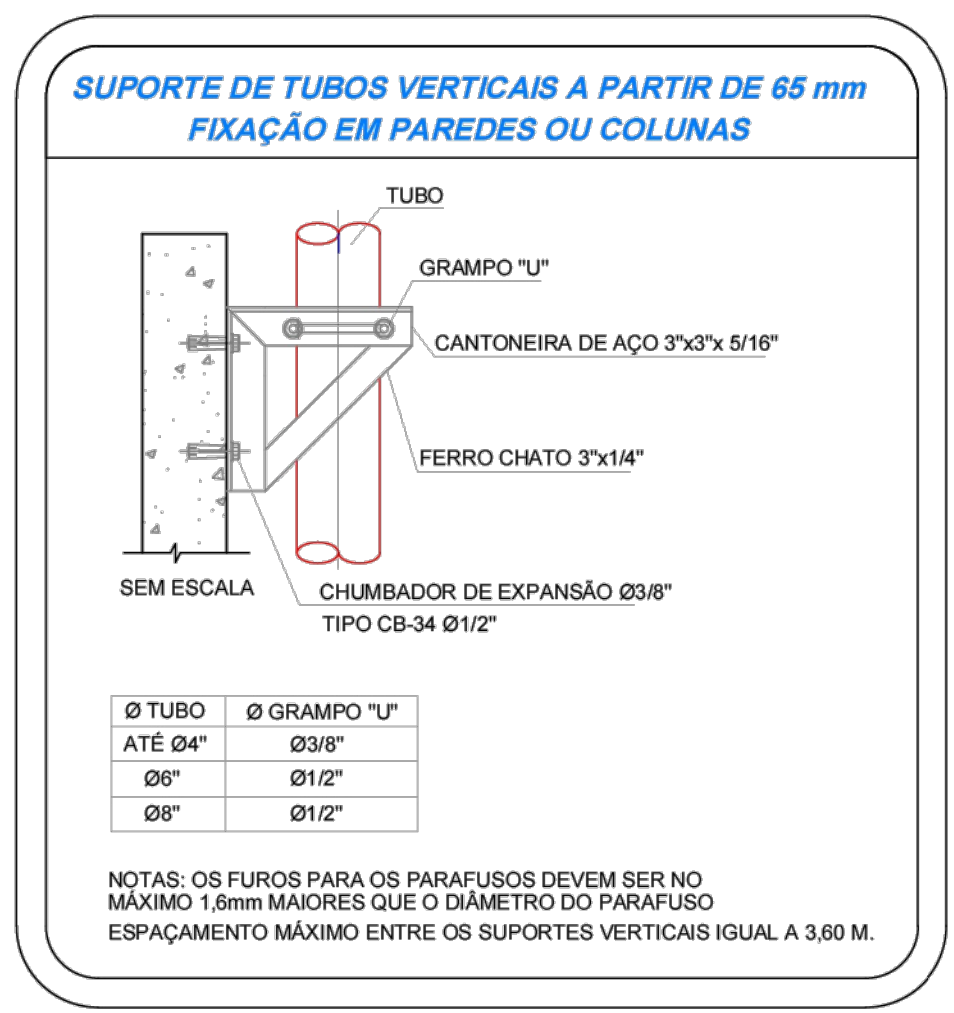
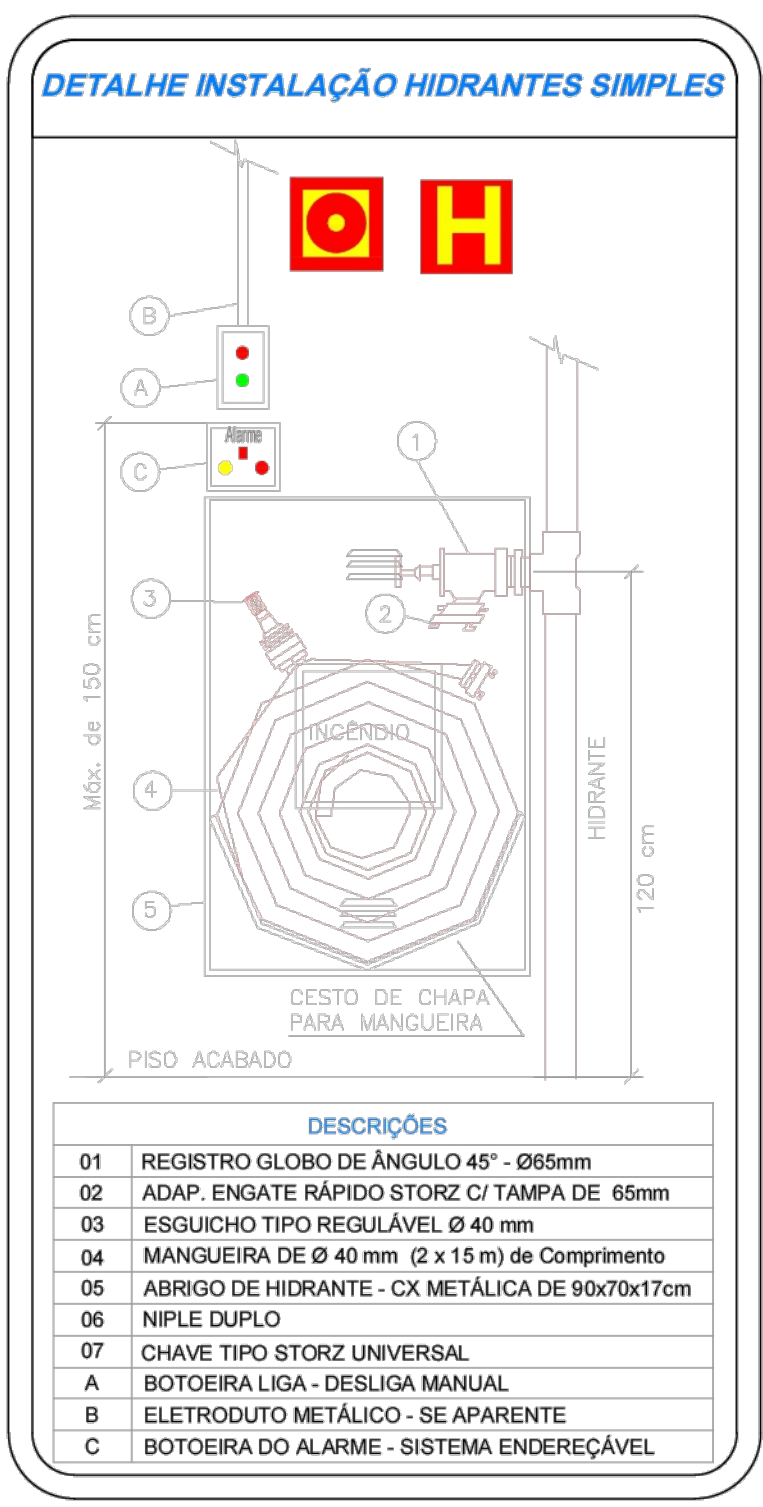
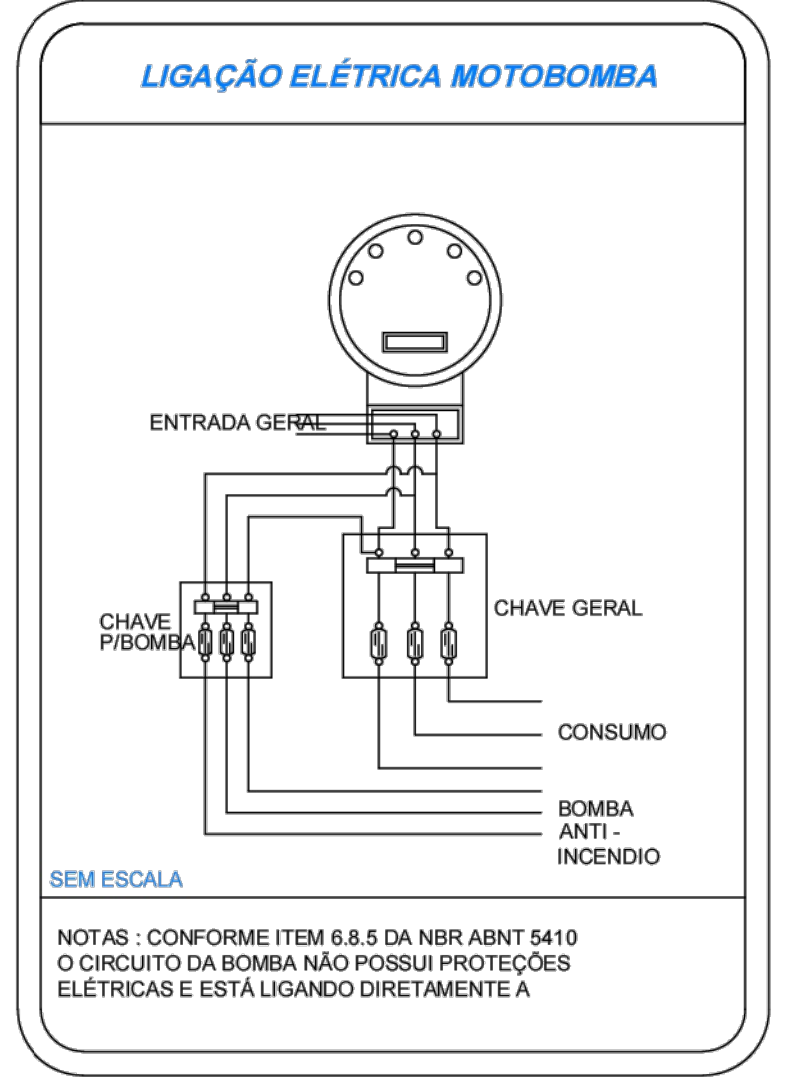
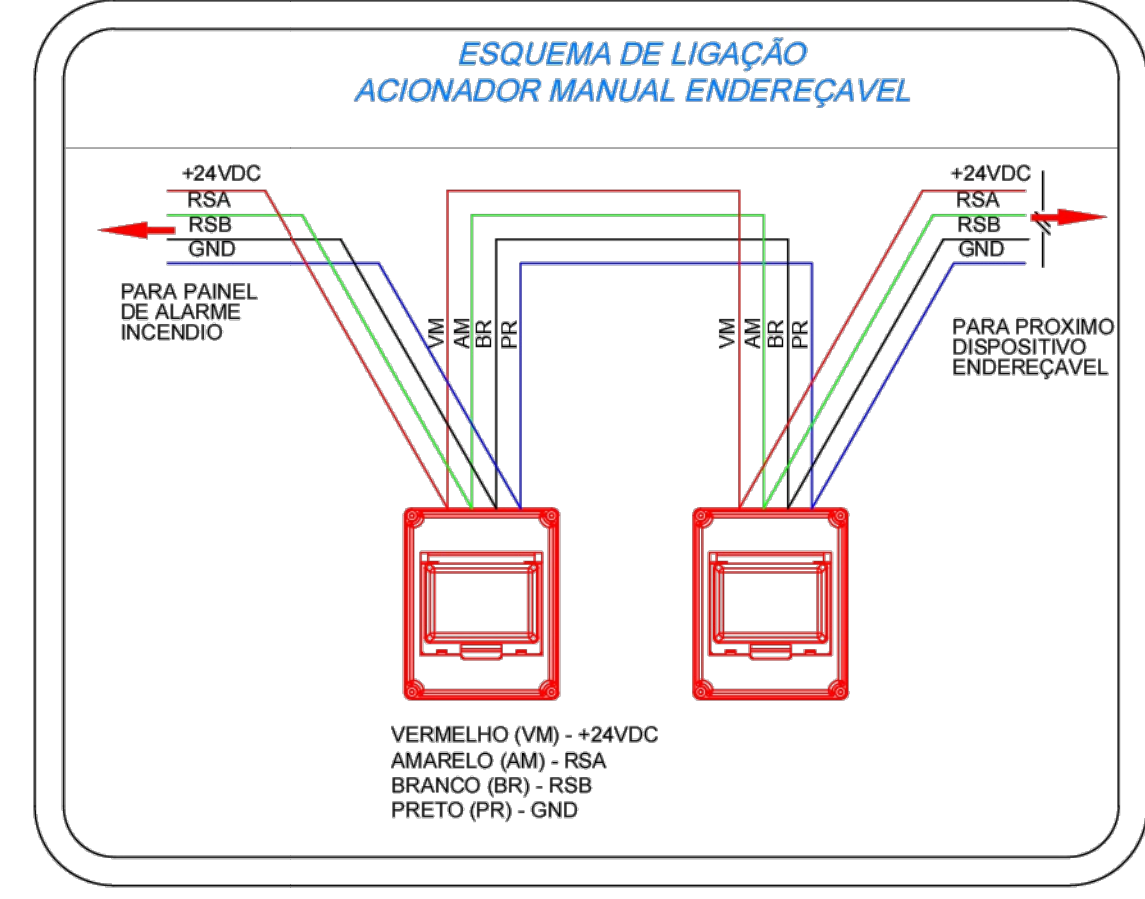
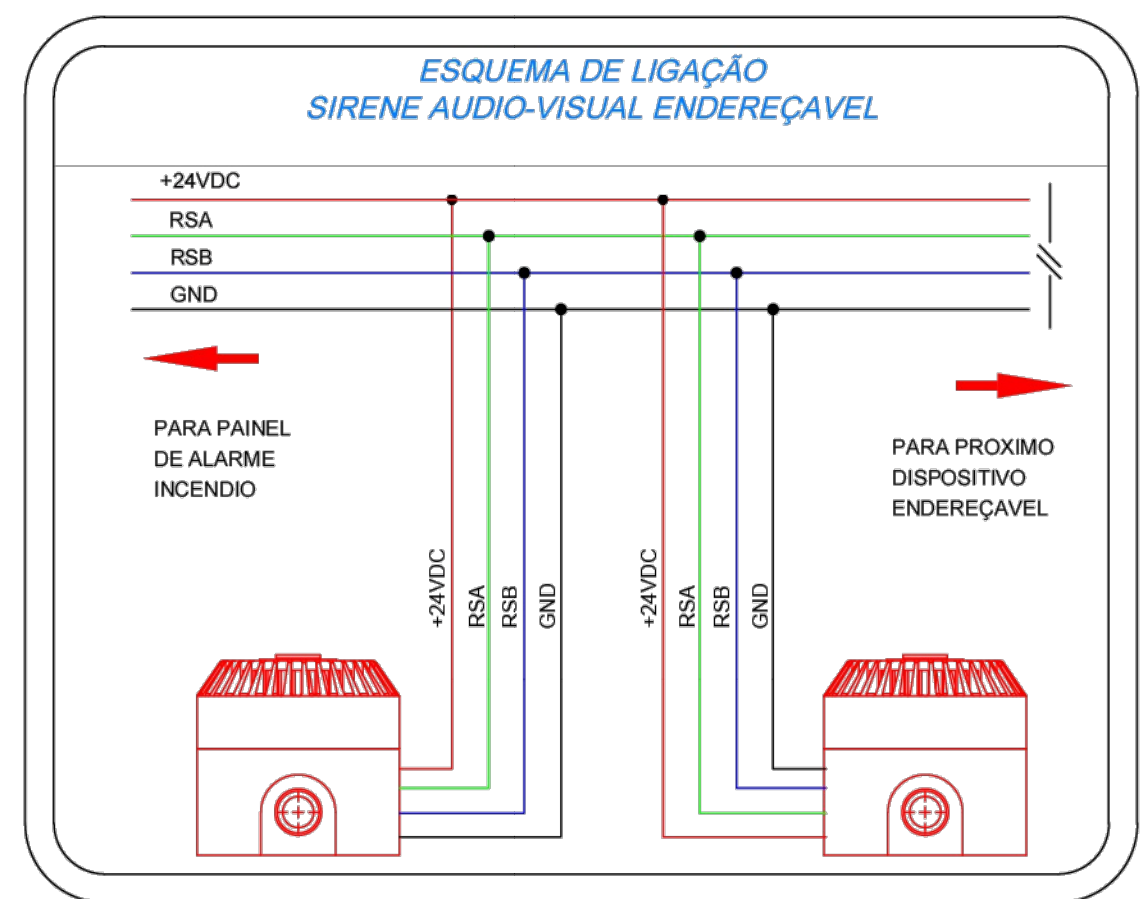
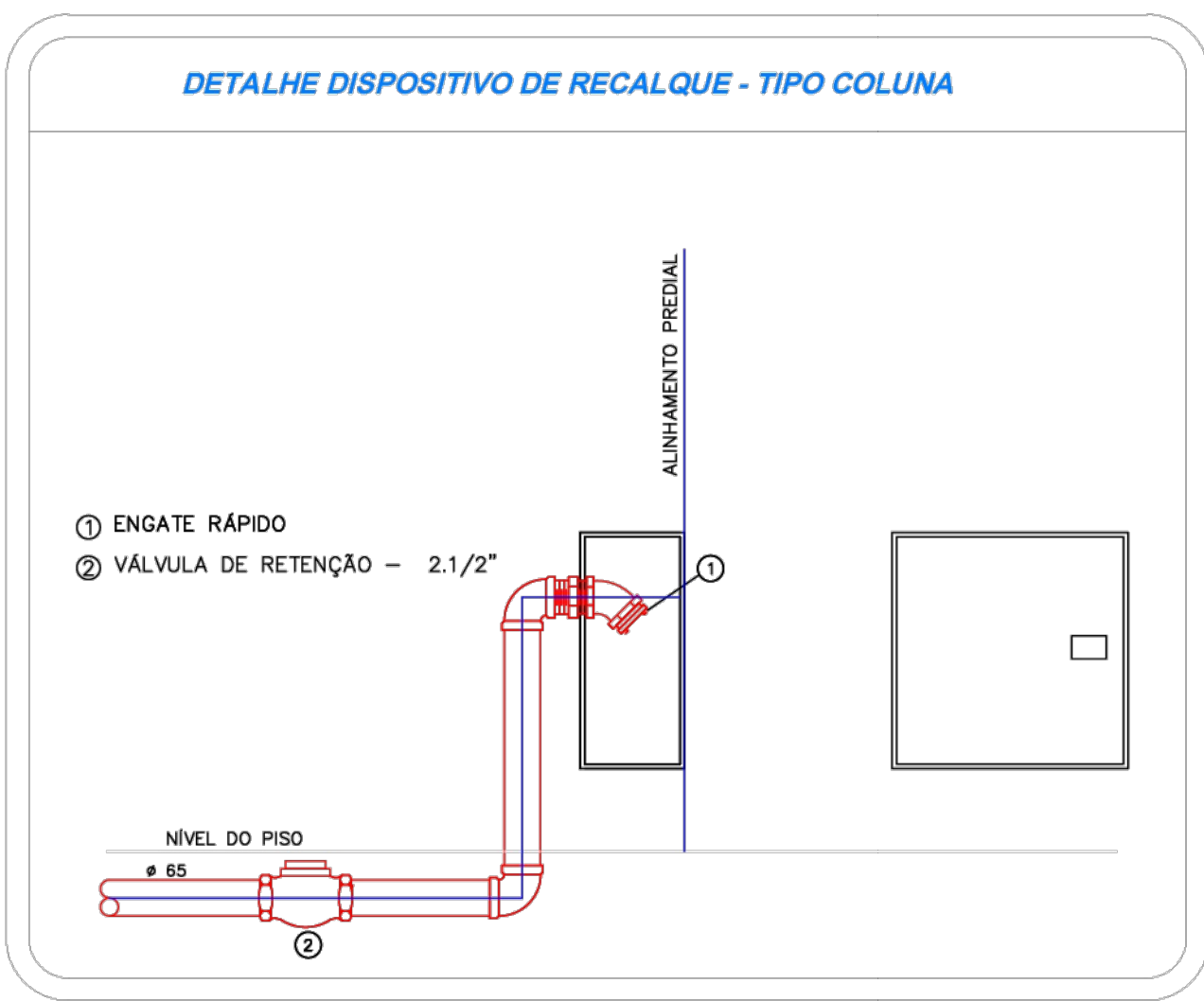
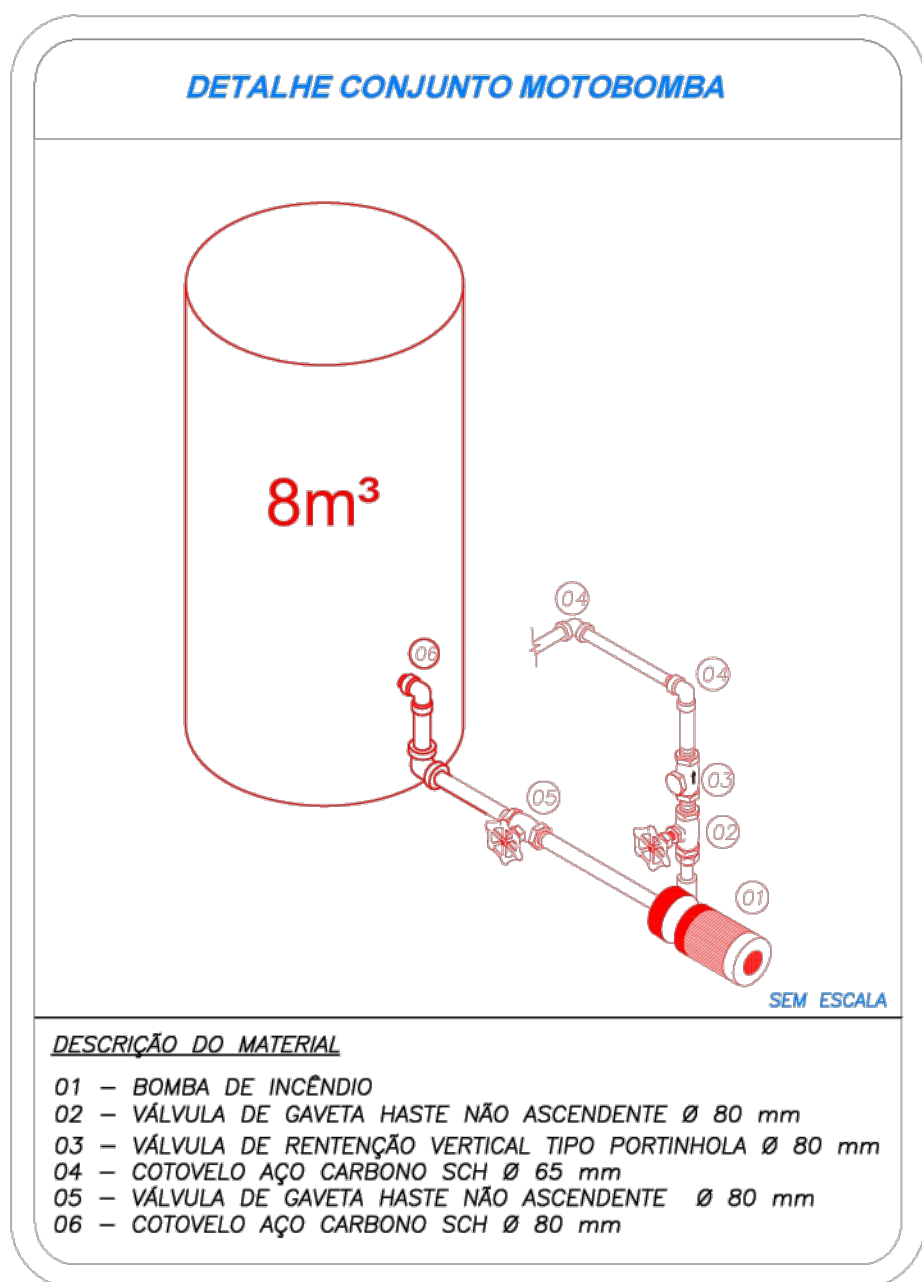

Prefeitura de Extância Turística de

SALTO
GOVERNAR e AVANÇAR

Obra: Projeto de Proteção e Combate a Incêndio

Título: QUADRO DE INFORMAÇÕES E DETALHES

Folha: 37/40

Local: Rua 09, Jardim Tropical Salto - Sp

Escala: Escala indicada

Data de Emissão: 07/03/2025