



ÁREA INSTITUCIONAL 2
EQUIPAMENTO PÚBLICO COMUNITÁRIO
 13.635,92m²

Aprovação:

Rev.	Ref.	Descrição	Responsável	Data



Obra:	UBS JARDIM TROPICAL	Folha:	A1
Título:	Projeto Arquitetônico Implantação	01/40	
Local:	Rua 09, Jardim Tropical Salto - SP		
Escala:	1/250	Data de Emissão:	07/03/2025

Responsável Técnico:

LUCAS GABRIEL DE SOUZA RICARDO:419359528 S4	Assinado de forma digital por LUCAS GABRIEL DE SOUZA RICHARDO:41935952854 Data: 2025.03.07 14:52:06 -03'00'
---	--

ENG. LUCAS GABRIEL DE SOUZA RICARDO
 CREA: 5070310674
 ART:

PREFEITURA DA ESTÂNCIA TURÍSTICA DE SALTO
 Secretaria de Desenvolvimento Urbano

APROVADO

EM 10/03/2025
 Processo nº.:576/2025

Assinado por: RICHARDO LUCAS GABRIEL DE SOUZA RICHARDO:41935952854 Data: 2025.03.07 14:52:06 -03'00'

**PLANTA BAIXA
PAVIMENTO TÉRREO**

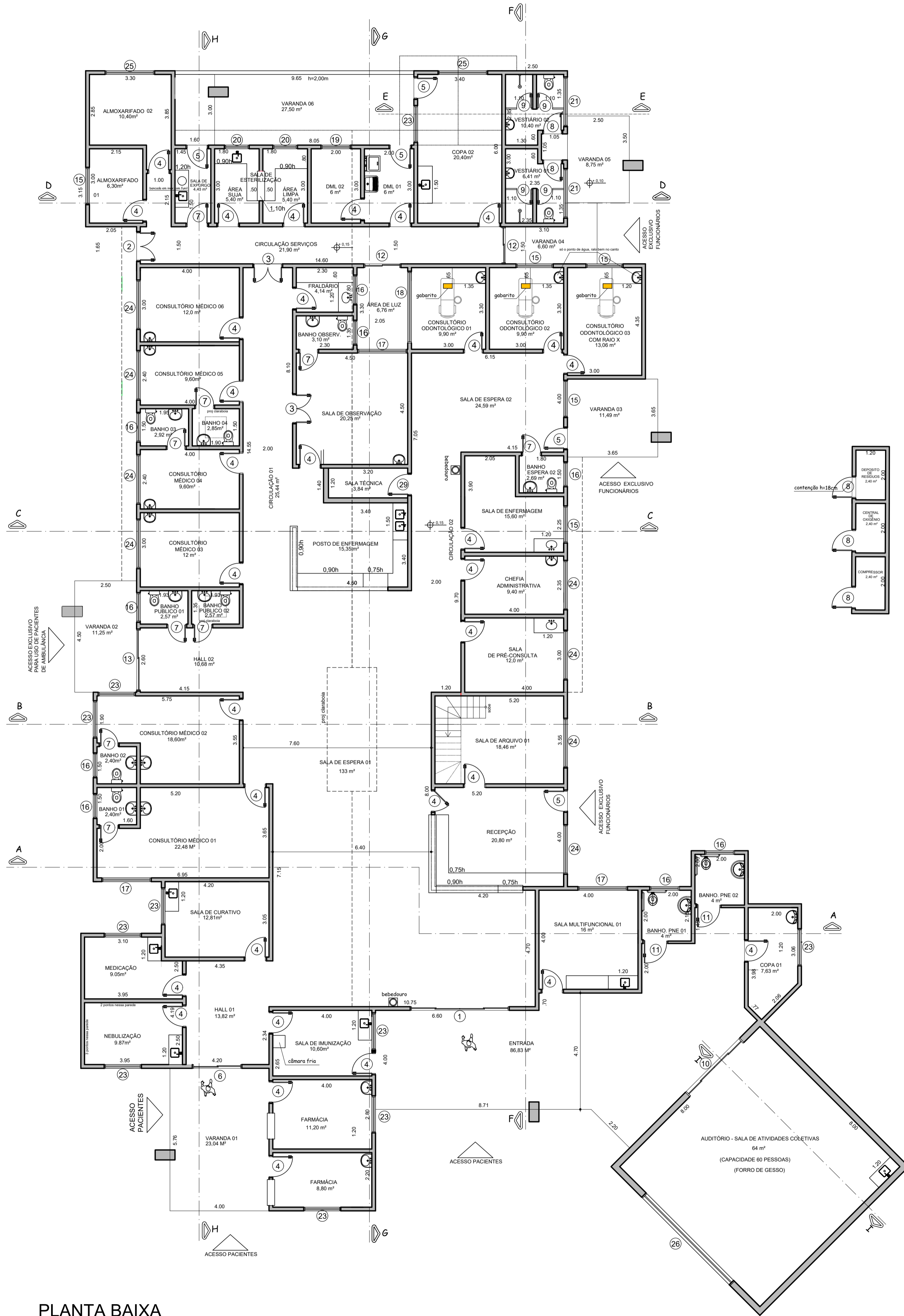

O PRESENTE PROJETO ATENDE AS NORMAS
DA ANVISA (RDC 50)

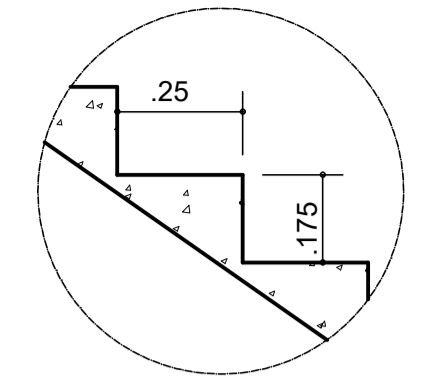

Detalhe da Escada
(1/2 escala)

DETALHE PARA BANHEIRO - ACESSIBILIDADE - NBR 9050-2015

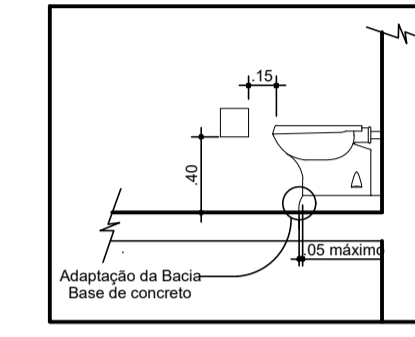

TODA A ACESSIBILIDADE, INCLUSIVE AS RAMPAS DE ACESSO,
ATENDERÃO ÀS NORMAS VIGENTES NA NBR 9050-2015

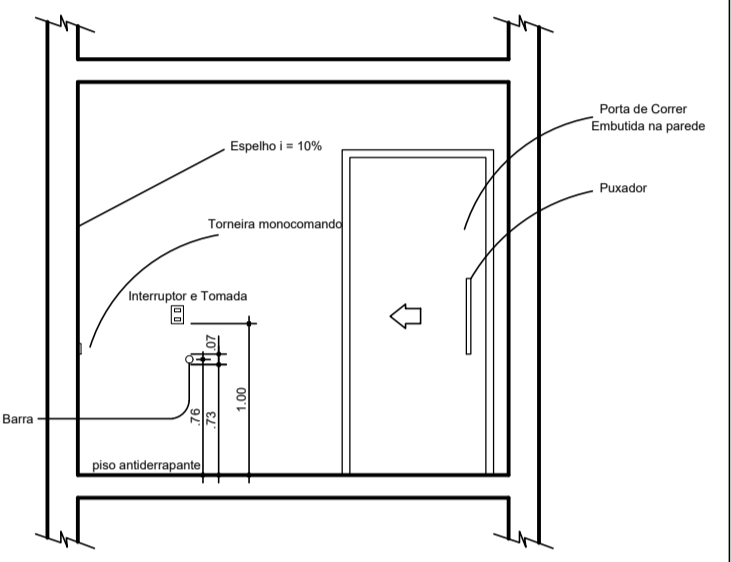
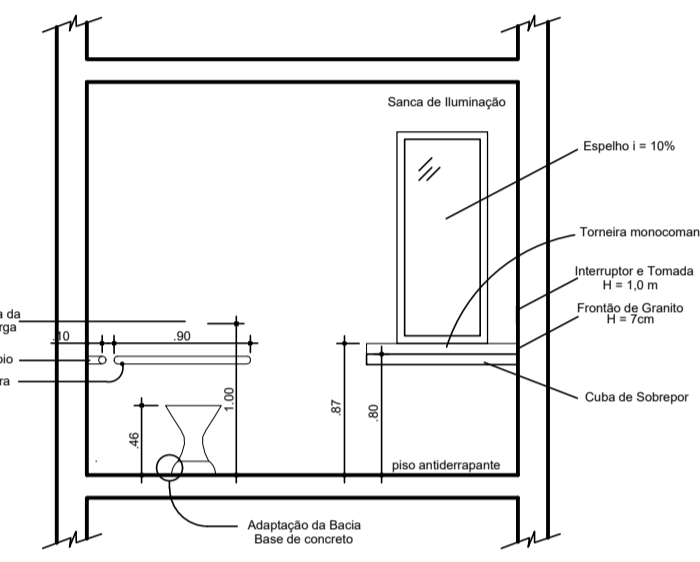
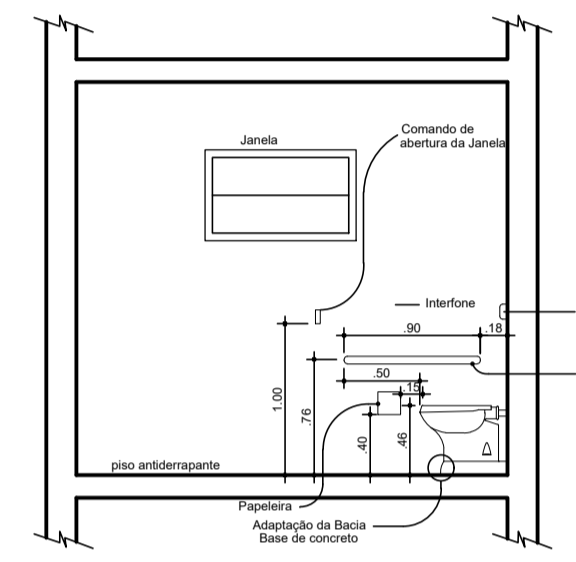

Dimensão dos vãos (PORTAS)

nº	largura	altura	tipo/material
1	4.00	2.50	vidro correr
2	1.20	2.10	aluminio abrir (duas folhas)
3	1.20	2.10	madeira abrir (duas folhas)
4	0.90	2.10	madeira abrir
5	0.90	2.10	aluminio abrir
6	2.00	2.10	vidro correr
7	0.90	2.10	madeira abrir
8	0.90	2.10	aluminio abrir
9	0.60	1.60	aluminio veneziana abrir
10	3.00	2.50	vidro correr
11	0.90	2.10	madeira abrir
12	1.40	2.10	vidro correr
13	2.40	2.10	vidro correr
14	2.00	2.50	portão entrada de pedestres
15	6.60	2.50	portão entrada de veículos

Dimensão dos vãos (JANELAS)

nº	largura	altura	peleitei	tipo/aluminio
16	1.40	1.00	1.50	correr
17	1.10	0.50	2.00	basculante
18	1.90	1.00	1.50	correr
19	2.80	1.00	1.50	correr
20	1.10	1.00	1.50	correr
21	0.90	1.00	1.50	correr
22	1.90	0.50	2.00	basculante
23	5.90	1.20	0.90	correr
24	1.40	1.30	1.20	correr
25	1.90	1.00	1.50	correr
26	1.90	1.30	1.20	correr
27	4.90	4.90	0.25	fixo

Quadro de Áreas

Área Construída do Posto Térreo = 820,11m²
 Área Construída Mezanino = 44,00m²
 Área Entrada = 74,56m²
 Área Varandas = 76,67m²
 Área TOTAL A CONSTRUIR = 1.015,34m²

Rev.	Descrição	Responsável	Data
			00/00/0000

PREFEITURA DA ESTÂNCIA TURÍSTICA DE SALTO
GOVERNAR e AVANÇAR

Obra: UBS JARDIM TROPICAL
 Título: Projeto Arquitetônico
 Planta Baixa - Pavimento Térreo
 Local: Rua 09, Jardim Tropical
 Salto - SP
 Escala: 1/100
 Responsável Técnico: 07/03/2025

Folha: A1
 02/40

Assinado por 1 pessoa: GABRIELA BARBOSA SOUZA
 Assinatura e validade em pastas eletrônicas: 2025/03/07 14:51:04 0300

Assinado de forma digital por LUCAS GABRIEL DE SOUZA
 RICARDO-4193595
 2854
 Dado: 2025.03.07 14:51:04 0300

ENG Lucas Gabriel de Souza Ricardo
 CREA: 5070310674
 ART: 2620250348898

PREFEITURA DA ESTÂNCIA TURÍSTICA DE SALTO
 Secretaria de Desenvolvimento Urbano
APROVADO
 EM 10/03/2025
 Processo nº.:576/2025

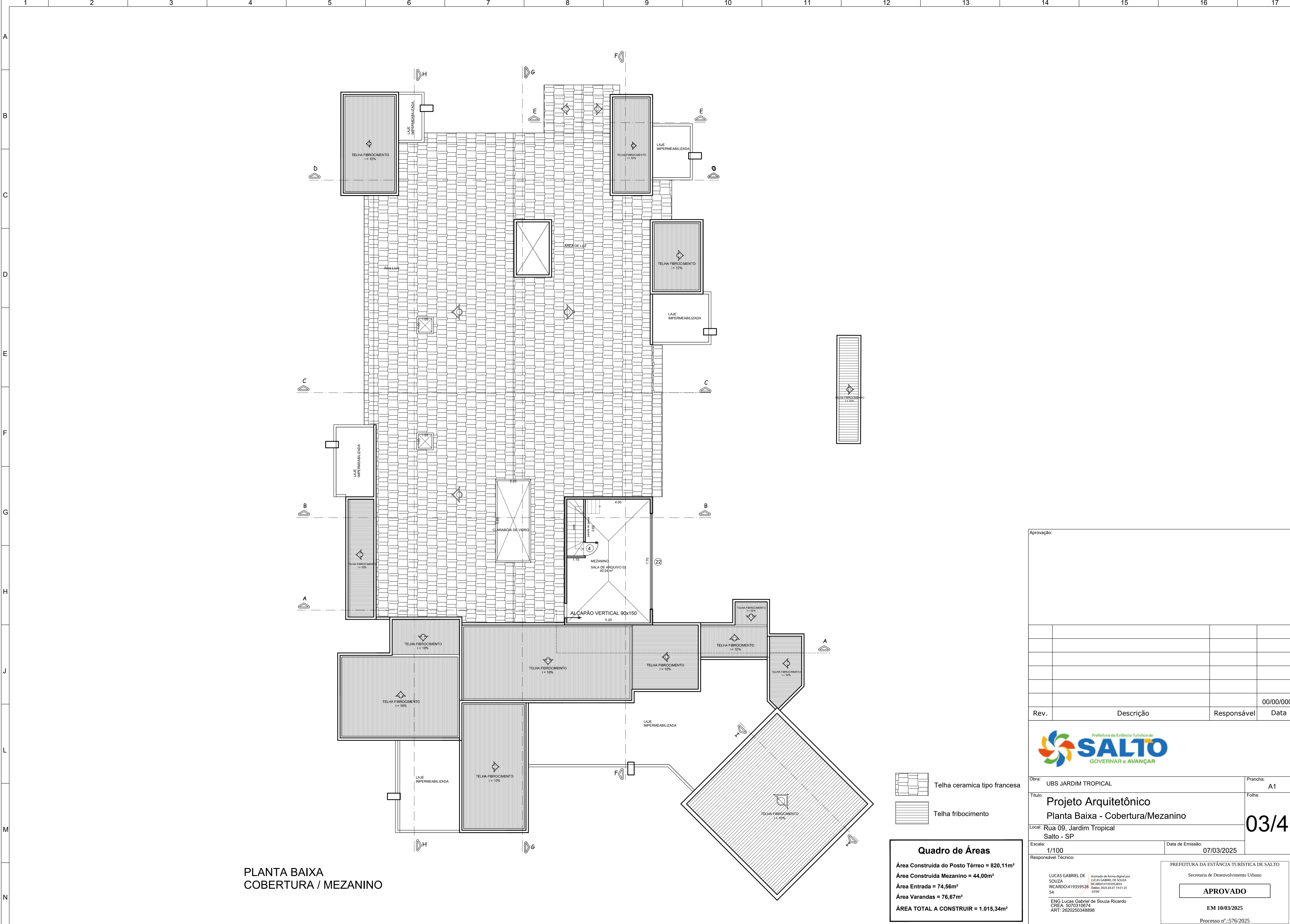

PLANTA BAIXA
COBERTURA / MEZANINO

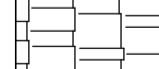
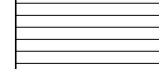
-  Telha ceramica tipo francesa
-  Telha fibrocimento

Quadro de Áreas	
Área Construída do Posto Térreo	= 820,11m ²
Área Construída Mezanino	= 44,00m ²
Área Entrada	= 74,56m ²
Área Varandas	= 76,67m ²
ÁREA TOTAL A CONSTRUIR	= 1.015,34m²

Aprovação:

Rev.	Descrição	Responsável	Data
			00/00/0000



Obra: UBS JARDIM TROPICAL Prancha: A1

Título: Projeto Arquitetônico
Planta Baixa - Cobertura/Mezanino

Local: Rua 09, Jardim Tropical
Salto - SP

Escala: 1/100 Data de Emissão: 07/03/2025

Responsável Técnico: **03/40**

LUCAS GABRIEL DE SOUZA
RICARDO-419359528
54
Assinado de forma digital por LUCAS GABRIEL DE SOUZA RICARDO-419359528 Data: 2025.03.07 14:51:25 -03'00'

Assinado de forma digital por ENG Lucas Gabriel de Souza Ricardo CREA: 5070310674 ART: 2620250348898

PREFEITURA DA ESTÂNCIA TURÍSTICA DE SALTO
Secretaria de Desenvolvimento Urbano

APROVADO

EM 10/03/2025
Processo nº.:576/2025

Assinado por 1 pessoa: GABRIEL A. BARBOSA. Para verificar a validade das assinaturas, acesse https://sistemas.turismo.salto.sp.gov.br/assinaturas/validarAssinatura.aspx?codigo=2620250348898

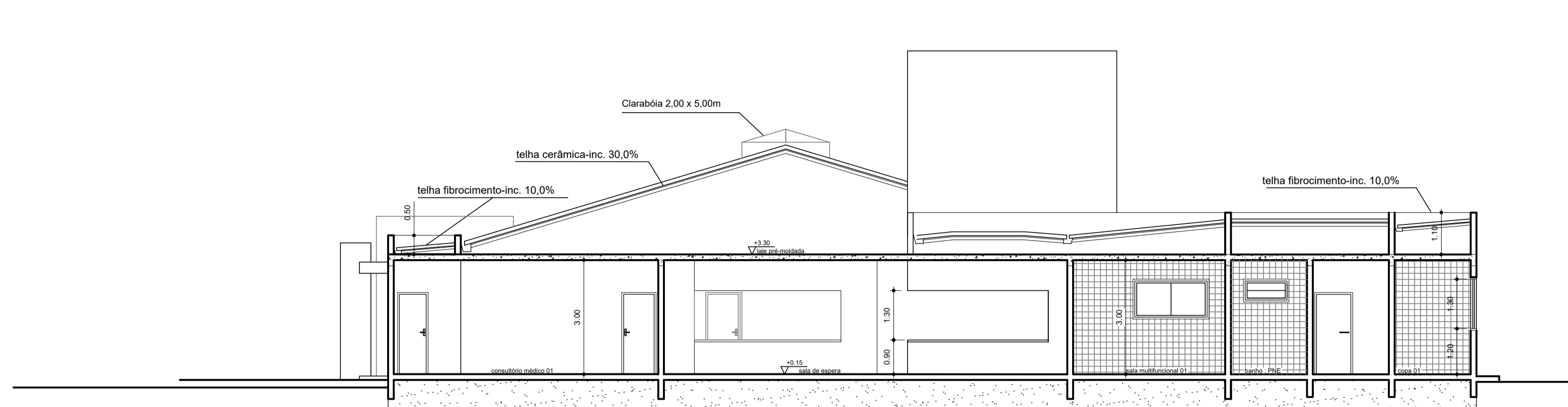

CORTE A-A

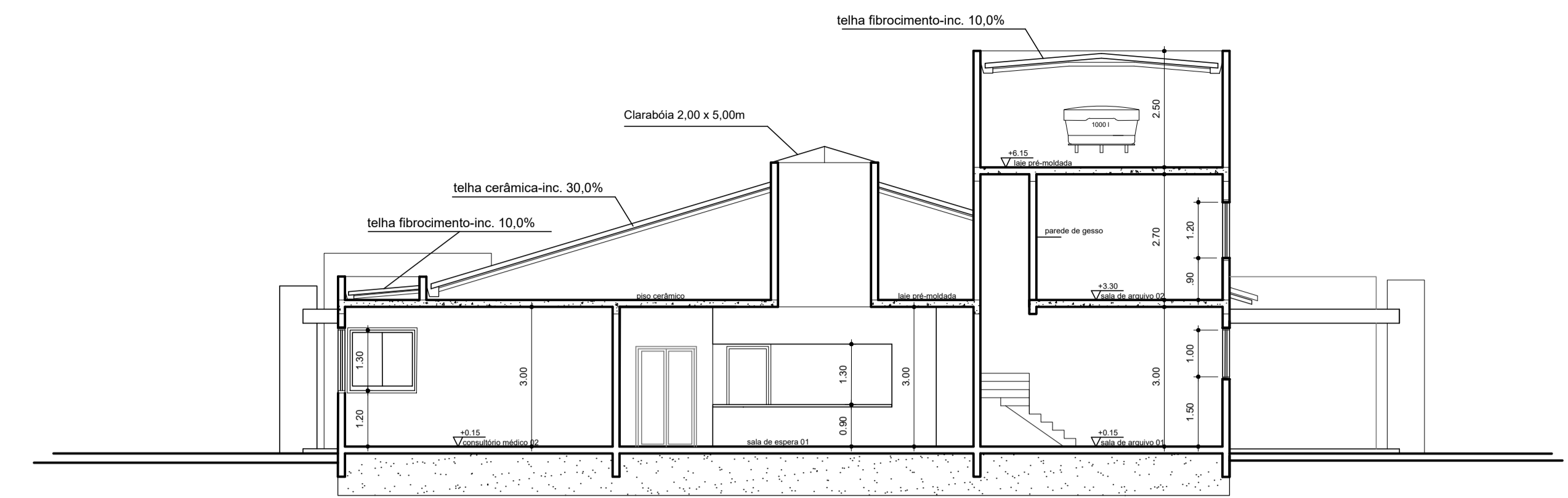

CORTE B-B

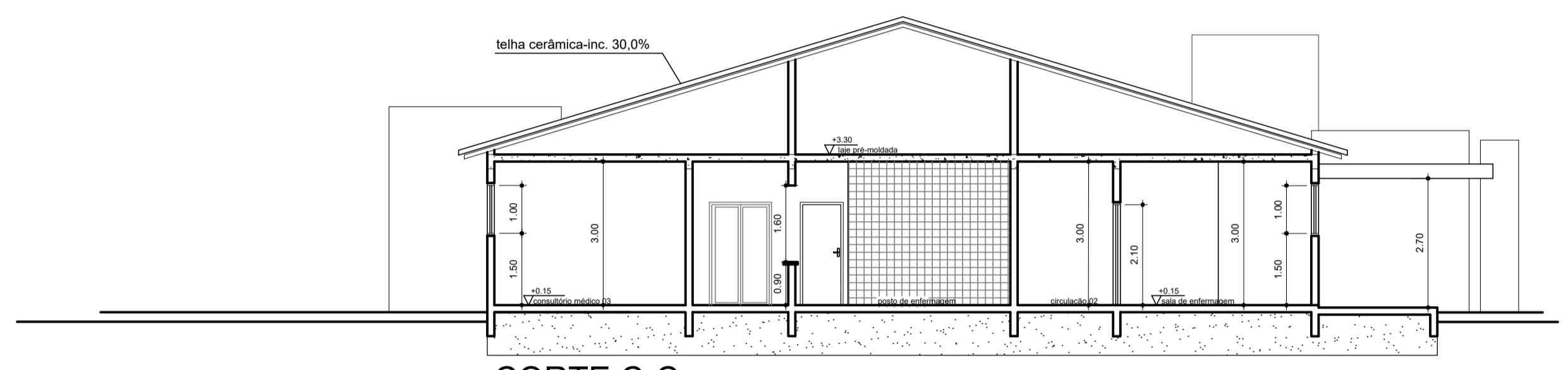

CORTE C-C

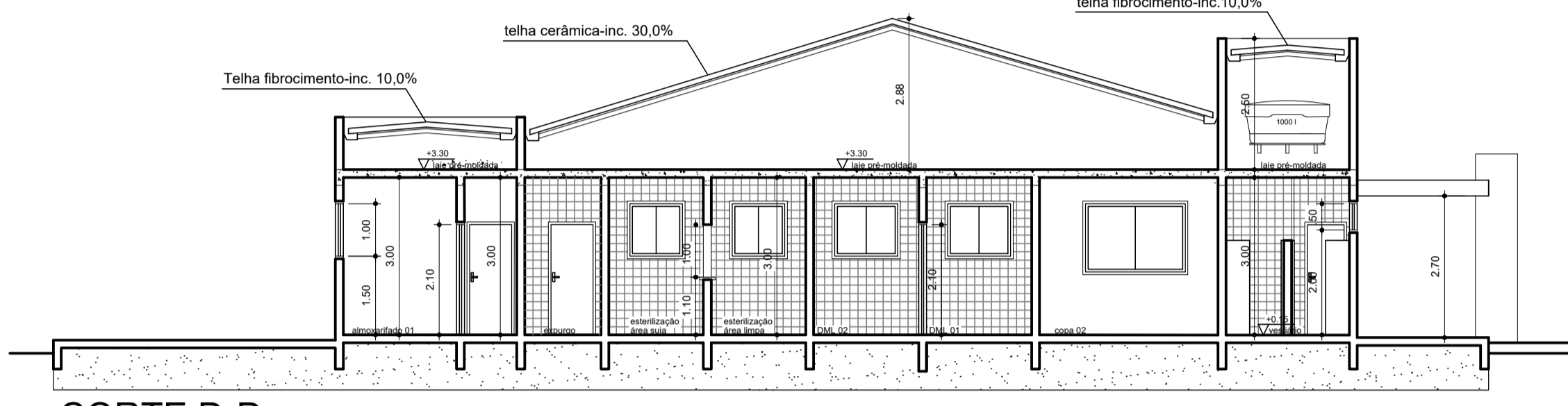

CORTE D-D

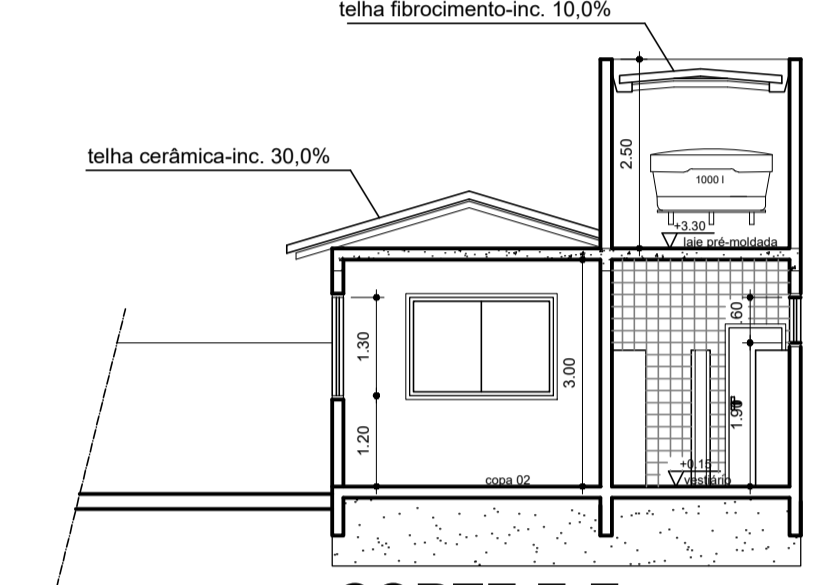

CORTE E-E

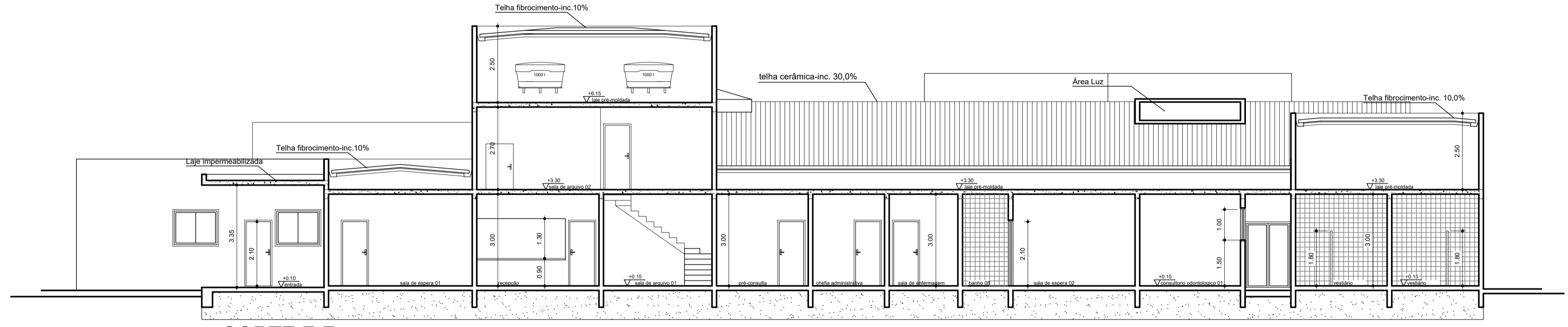

CORTE F-F

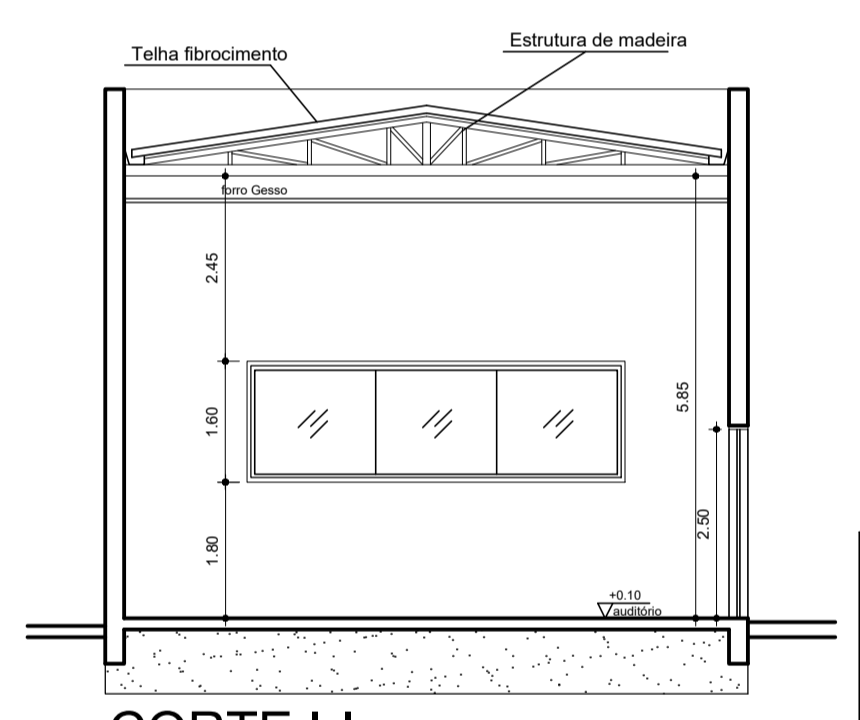

CORTE I-I

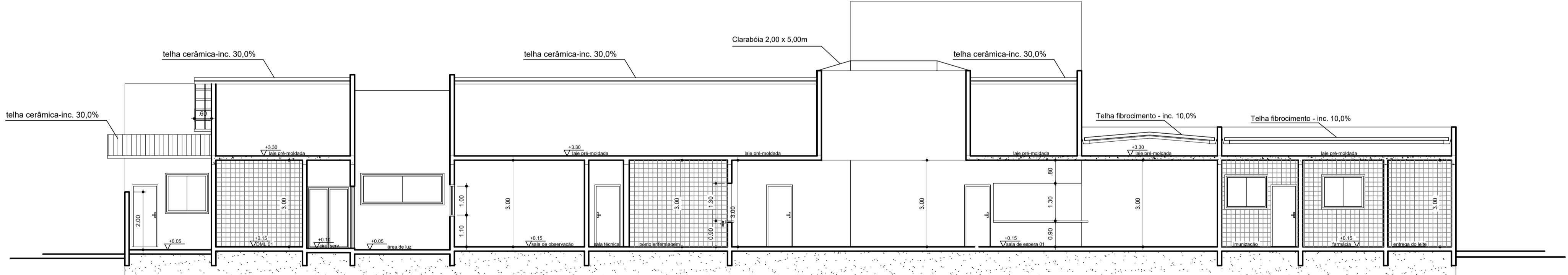

CORTE G-G

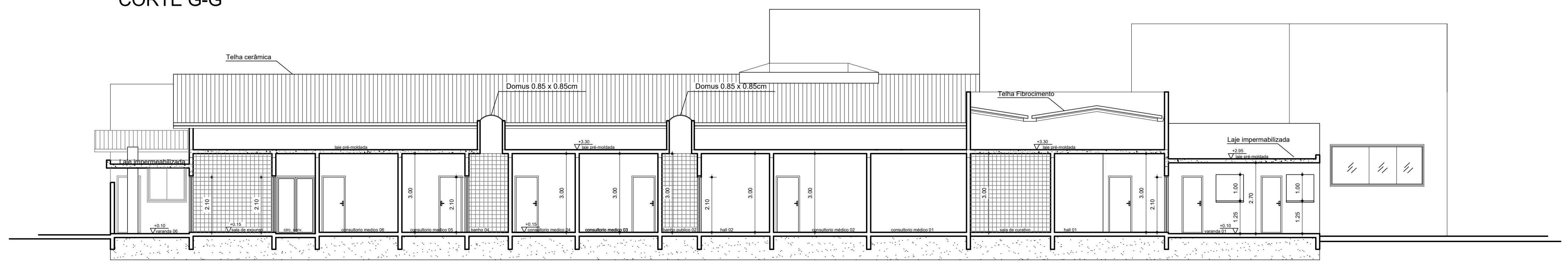

CORTE H-H

Aprovação:

Rev.	Descrição	Responsável	Data
			00/00/0000



Obra:	UBS JARDIM TROPICAL	Prancha:	A1
Título:	Projeto Arquitetônico	Folha:	04/40
Local:	Rua 09, Jardim Tropical		
	Salto - SP		
Escala:	1/100	Data de Emissão:	07/03/2025
Responsável Técnico:	LUCAS GABRIEL DE SOUZA		
	Assinado de forma digital por LUCAS GABRIEL DE SOUZA		
	RICARDO419359528		
	0190		
	ENG Lucas Gabriel de Souza Ricardo		
	CREA: 50703 10674		
	ART: 2620250349123		
		PREFEITURA DA ESTÂNCIA TURÍSTICA DE SALTO	
		Secretaria de Desenvolvimento Urbano	
		APROVADO	
		EM 10/03/2025	
		Processo nº: 576/2025	

Assinado por 1 pessoa: GABRIELA BARBOSA TEIXEIRA Para verificar a validade das assinaturas, acesse https://salto.1040.com.br/verificacao/CRC-BC22-8030 e informe o código CRC-BC22-8523-8060

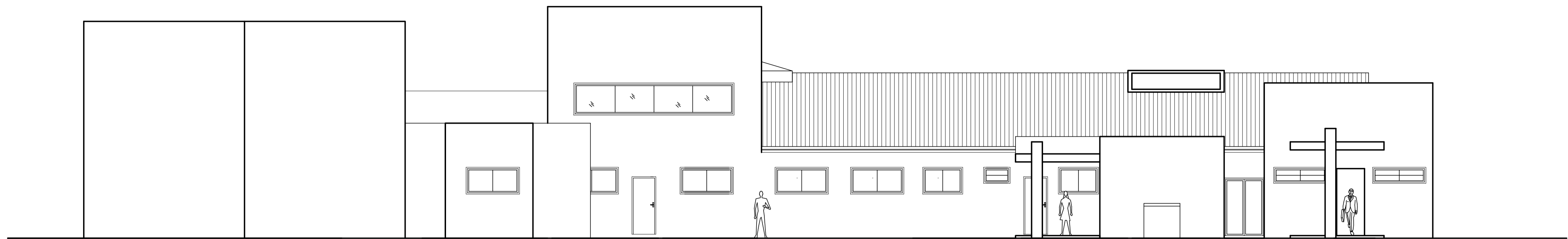

FACHADA LATERAL DIREITA

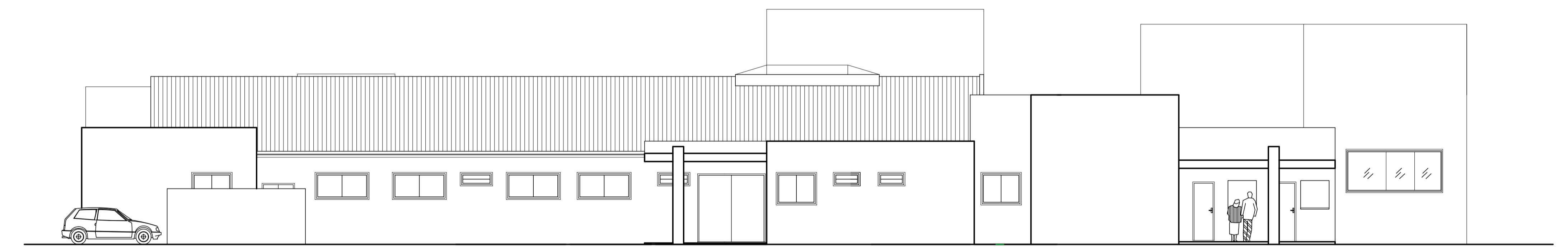

FACHADA LATERAL ESQUERDA

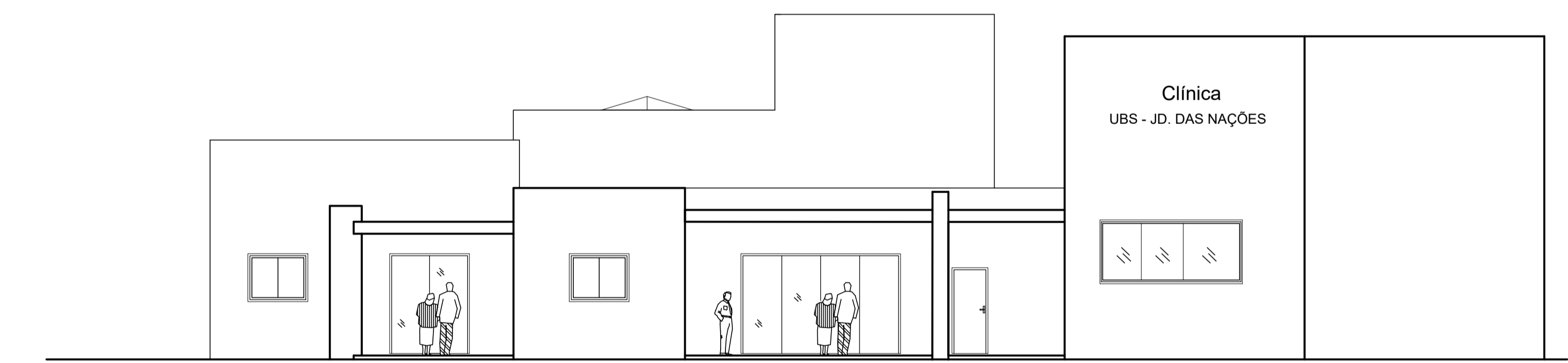

FACHADA FRONTAL

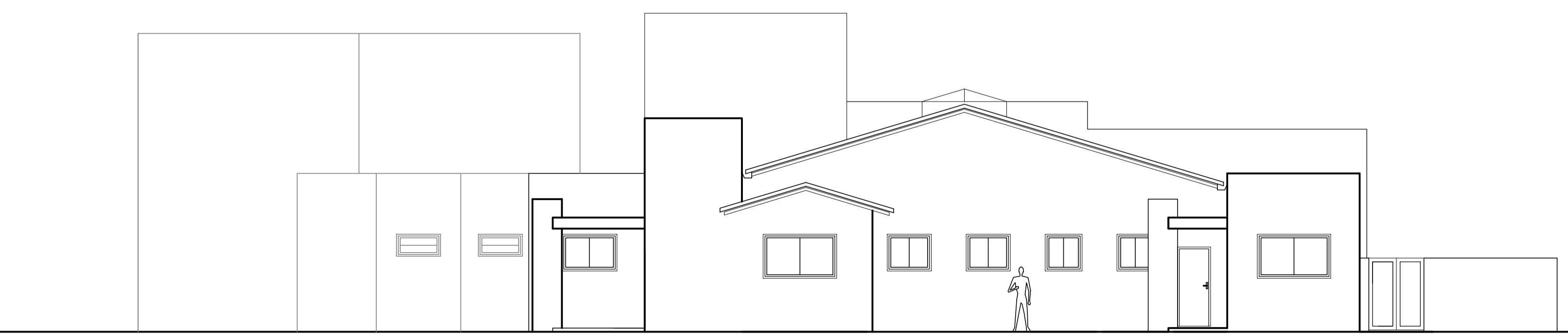

FACHADA FUNDOS

Aprovação:

Rev.	Descrição	Responsável	Data
			00/00/0000



Obra: UBS JARDIM TROPICAL Prancha: A1
 Título: Projeto Arquitetônico Fachadas Folha: 05/40
 Local: Rua 09, Jardim Tropical Salto - SP
 Escala: 1/100 Data de Emissão: 07/03/2025

Responsável Técnico:
 LUCAS GABRIEL DE SOUZA
 RICARDO DE SOUZA
 52854
 ENG Lucas Gabriel de Souza Ricardo
 CREA: 5070310674
 ART: 2629256349123

PREFEITURA DA ESTÂNCIA TURÍSTICA DE SALTO
 Secretaria de Desenvolvimento Urbano
APROVADO
 EM 10/03/2025
 Processo nº.:576/2025

Assinado por 1 pessoa: GABRIELA BARBOSA TEIXEIRA
 Para verificar a validade das assinaturas, acesse https://salto.tbcc.com.br/verificacao/CBC-BC22-8323-8080 e informe o código CBC-BC22-8323-8080



VERIFICAÇÃO DAS ASSINATURAS



Código para verificação: C88C-BC22-B523-B060

Este documento foi assinado digitalmente pelos seguintes signatários nas datas indicadas:

- ✓ GABRIELA BARBOSA TEIXEIRA (CPF 431.XXX.XXX-40) em 10/03/2025 08:54:35 GMT-03:00
Papel: Parte
Emitido por: Sub-Autoridade Certificadora 1Doc (Assinatura 1Doc)

Para verificar a validade das assinaturas, acesse a Central de Verificação por meio do link:

<https://salto.1doc.com.br/verificacao/C88C-BC22-B523-B060>