

ANEXO VI
DESCRIPTIVO FOTOGRÁFICO DE UNIDADES

UNIDADE 1 - CEMUS I

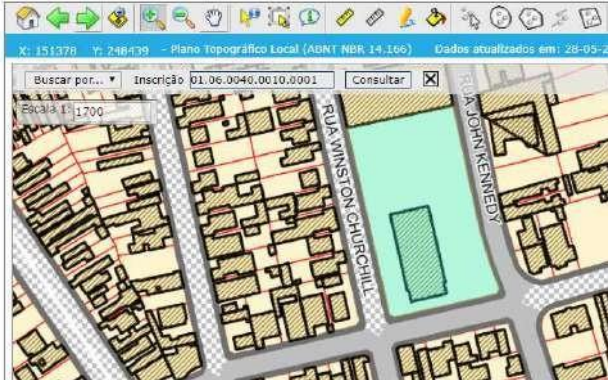

Nº CADASTRO		INSCRIÇÃO IMOBILIÁRIA		ÚLTIMA ATUALIZAÇÃO		STA
188681		01.06.0040.0010.0001				
ENDEREÇO DO IMÓVEL				NÚMERO	CONDOMÍNIO/ED	
1026 RUA 24 DE OUTUBRO (BELA VISTA)				857		
COMPLEMENTO		LOTEAMENTO/BAIRRO		LOTE	QUADRA	APT
		PQ. BELA VISTA				
ÁREA DO	TEST.	FRAÇÃO	DATA	ZONEAMENTO		
4.275,00	48,80					

UNIDADE 2 - CRECHE BELA VISTA

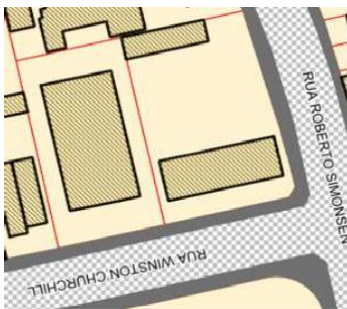

Nº Cadastro		Status	Fator de Postergação	Situação do Lançamento
03230-270231-0001		Ativo		1650
Código	Nome Registrário	CPF	CNPJ	
84832	SOC. DE AMPARO E A AO ALBERGADO DE SALTO			
Código	Nome Comerciário	CPF	CNPJ	
Tipo do Imóvel				
Fração Ideal	Área Terreno Lote	Quadra	Área Total Construída	
	720,00	O	285,00	
Data Inclusão	Data Envio Morfo	Metragem Frente	Nº Imóvel	
		20,00	857	
Nº Auto	Nº Bloco	Complemento do Endereço		
Setoramento	Bairro	Loteamento		
4	PQ. BELA VISTA			
Nº Face	Face Quadra			
6	RUA WINSTON CHURCHILL			

UNIDADE 3 - PRÉ-ESCOLA - JD. DONALÍSIO

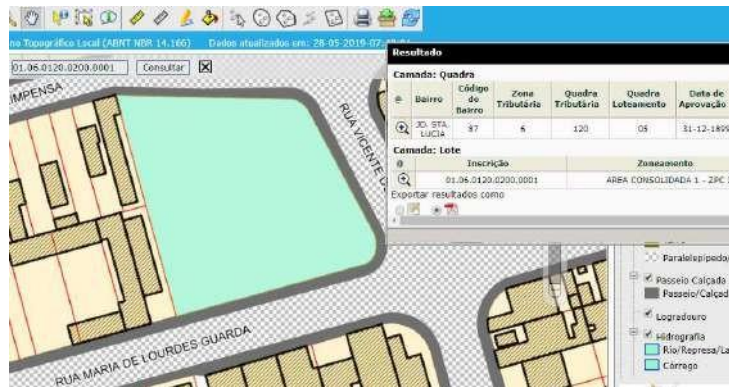

Cadastro Imobiliário Consulta Imobiliário Consulta débitos Salvar Cadastrar Pessoa/Corresp. Suspende Encaminha Arquivo Morto

Inscrição: 01.05.0120.0200.0001 Nº Cadastro: 190799 Status: Ativo Fator de Ponderação: NÃO Situação do Lançamento: NÃO

Código: 36522 Nome Proprietário: MUNICIPIO DE SALTO CPF: CNPJ: 46.634.587/0001-06

Código: Nome Compromissário: CPF: CNPJ:

Tipo do Imóvel: Fração Ideal: Área Terreno Lote: 4.143,00 Quadra: SAUDE Área Total Construída: POSTO DE

Data Inclusão: Data Envio Morto: Metragem Frente: Nº Imóvel: 1,00 0

Nº Apto: Nº Bloco: Complemento do Endereço: PRE-ESCOLA

Segmento: Bairro: JD. STA. LUCIA Loteamento:

Nº Face: 9 Face Quadra: RUA VICENTE DONALISIO

Endereço Imóvel: RUA VICENTE DONALISIO nº 0 PRE-ESCOLA CEP 13321-530 JD. STA. LUCIA

UNIDADE 4 – ESCOLA "PROFª. MARIA CONSTÂNCIA DE MIRANDACAMPOS

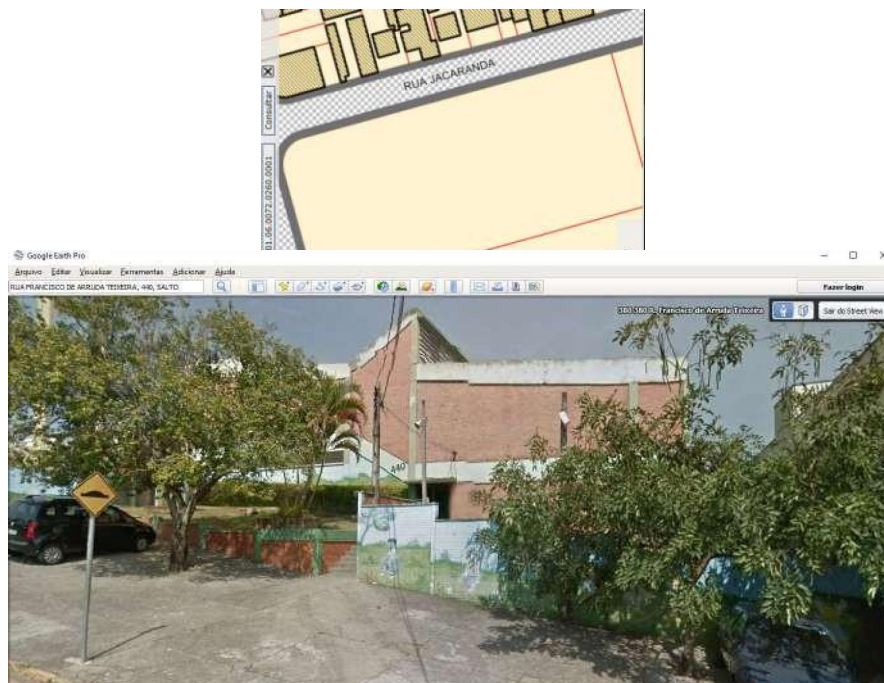

UNIDADE 5 - CEMUS II

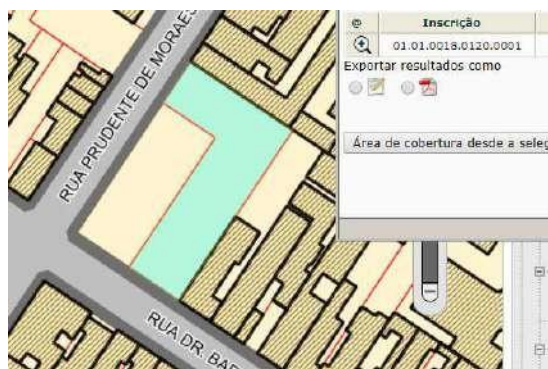

Inscrição RI: 00098

Usuário: JIBASSETTI

Inscrição	Nº Cadastro	Status	Fator deponderação	Situação do Lançamento
01.01.0018.0120.0001	179519	Ativo	100	PLANO
Código	Nome Proprietário	CPF	CNPJ	
38522	MUNICÍPIO DE SALTO		45.034.507/0001-06	
Código	Nome Comissário	CPF	CNPJ	
Tipo do Imóvel	Fração Ideal	Área Terreno Lote	Quadra	Área Total Construída
		749,00		890,52
Data Inscricão	Data Exat. Morto	Metragem Frente	Nº Imóvel	
18-12-1995		13,50	300	
Nº Apto	Nº Bloco	Complemento do Endereço		
		CEMUS II		
Segmento	Bairro	Loteamento		
0	CENTRO			
Nº Face	Face Quadra			
2	RUA DR. BARRROS JUNIOR			
Endereço Imóvel				
RUA DR. BARRROS JUNIOR nº 300 CEMUS II CEP 13329-220 CENTRO				

UNIDADE 6 - CRECHE "ANASTÁCIA ISSE RIGOLIN" (Independência)



UNIDADE 7 - CEMUS III

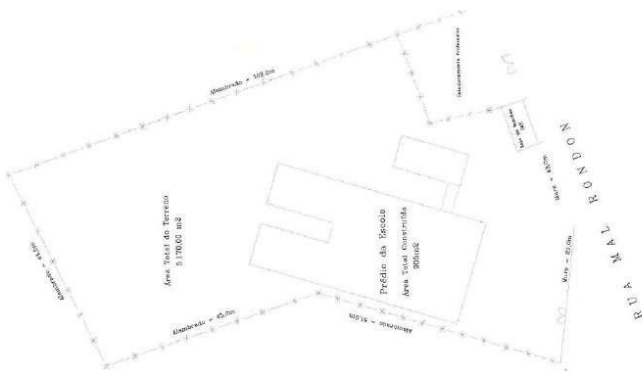

UNIDADES 8 e 9- CRECHE e PRÉ-ESCOLA - JARDIM MARÍLIA



Inscrição	Nº Cadastro	Status	Fator de Ponderação	Situação do Lançamento
01.04.0053.0145.0001	259654	Ativo	NÃO	NÃO
Código	Nome Proprietário	CPF	CNPJ	
1315	MUNICÍPIO DE SALTO		48.634.507/0001-06	
Código	Nome Compromissário	CPF	CNPJ	
Tipo do Imóvel	Fração Ideal	Área Terreno Lote	Quadra	Área Total Construída
		7.270,15	GLB. C-1-I	
Data Inclusão	Data Envio Morfo	Metragem Frente	Nº Imóvel	
30/01/2006			75,11 0	
Nº Apto	Nº Bloco	Complemento do Endereço		
		matr. 35.692		
Segmento	Bairro	Loteamento		
1	JD. MARILIA	JD. MARILIA		
Nº Face	Face Quadra			
2	RUA FIRASSUNUNGA			
Endereço Imóvel				
RUA FIRASSUNUNGA nº 0 matr. 35.692 CEP 13323-023 JD. MARILIA				

UNIDADE 10 - PRÉ-ESCOLA JD. RONDON



Inscrição	Nº Cadastro	Status	Fator de Ponderação	Situação do
01.04.0104.0170.0001	182965	Ativo	NAO	NÃO
Código	Nome Proprietário	CPF		
62534	REMIGIO DALLA VECCHIA			
Código	Nome Compromissário	CPF		
Tipo do Imóvel	Fração Ideal	Área Terreno Lote	Quadra	Área Total Construída
		376,00	17	I
				263,18
Data Inclusão	Data Envio Morto	Metragem Frente	Nº Imóvel	



UNIDADE 11 - CEMUS IV

Cadastro Imobiliário Consultar Imobiliário Consultar débitos Salvar Cadastros Pessoa/Compesp Suspender Encaminhar Arquivo M

Inscrição	Nº Cadastro	Status	Fator de Ponderação	Situação do Lançamento
01.01.0037.0050.0001	171415	Ativo	NAO	
Código	Nome Proprietário	CPF	CNPJ	
39522	MUNICIPIO DE SALTO		46.834.507/0001-06	
Código	Nome Compromissário	CPF	CNPJ	
Tipo do Imóvel	Fração Ideal	Área Terreno Lote	Quadra	Área Total Construída
		2.231,00		1.928,00
Data Inclusão	Data Envio Morto	Metragem Frente	Nº Imóvel	
27/11/1995		35,80	826	

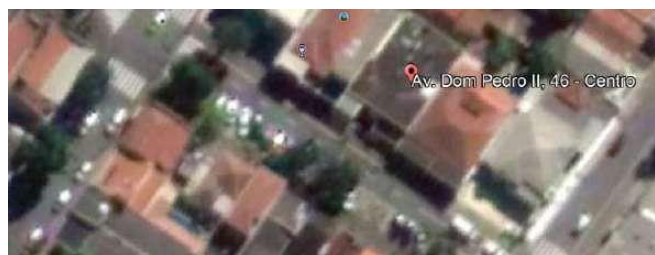
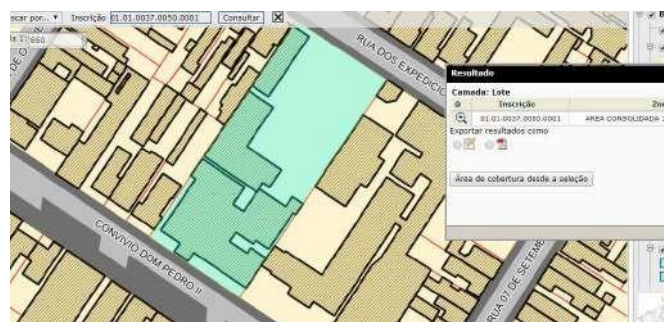

UNIDADES 12 e 13 - PRÉ-ESCOLA VILA IDEAL E CRECHE AMÁLIA ZUIM GARAVELLO



Inscrição	Nº Cadastro	Status	Fator de Ponderação	Situação do Lançamento
01.01.0077.0005.0001	172794	Ativo	1,00	NÃO
Código	Nome Proprietário	CPF	CNPJ	
36522	MUNICIPIO DE SALTO		46.634.507/0001-06	
Código	Nome Comissário	CPF	CNPJ	
Tipo do Imóvel	Fração Ideal	Área Terreno Lote	Quadro	Área Total Construída
		2.720,00	08	1.456,82
Data Inscricao	Data Envio Morfo	Metragem Frente	Nº Imóvel	
		15,00	0	
Nº Apto	Nº Bloco	Complemento do Endereço		
		SIST DE LAZER		
Segmento	Bairro	Loteamento		
3	VILA IDEAL			
Nº Face	Face Quadra			
3	RUJA PRESIDENTE EPITACIO			

UNIDADE 14 - CEMUS V



Inscrição	Nº Cadastro	Status	Fator de Ponderação	Situação do Lançamento
01.07.0243.0010.0001	248317	Ativo	NÃO	NÃO
Código	Nome Proprietário	CPF	CNPJ	
36522	MUNICÍPIO DE SALTO		46.634.507/0001-06	
Código	Nome Compromissário	CPF	CNPJ	
Tipo do Imóvel	Fração Ideal	Área Terreno Lote	Quadra	Área Total Construída
		3.858,00	SIST RECREIO L	
Data Inclusão	Data Envio Morto	Metragem Frente	Nº Imóvel	
09/09/2005		0,00	0	
Nº Apto	Nº Bloco	Complemento do Endereço		
		CEMUS V		
Segmento	Barrio	Loteamento		
1	CONJ. HAB. SAO JUDAS TADEU	CONJ. HAB. SAO JUDAS TADEU		
Nº Face	Face Quadra			
1	RUA. SÃO GENÁRIO			

UNIDADES 15 E 16 – CRECHE E PRÉ-ESCOLA IVANI DE LIMA FLAUZINO

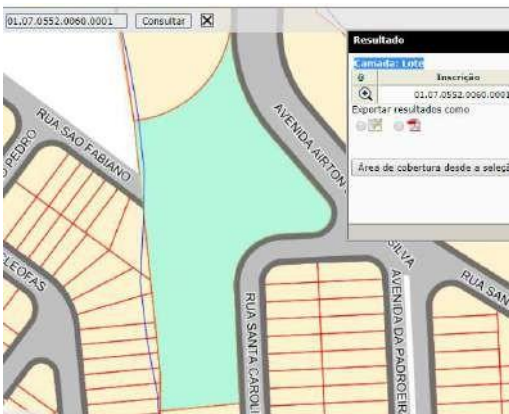

Inscrição	Nº Cadastro	Status	Fator de Ponderação	Situação do Lançamento
01.07.0552.0060.0001	344486	Ativo	NÃO	NÃO
Código	Nome Proprietário	CPF	CNPJ	
1315	MUNICÍPIO DE SALTO		46.634.507/0001-06	
Código	Nome Compromissário	CPF	CNPJ	
Tipo do Imóvel	Fração Ideal	Área Terreno Lote	Quadra	Área Total Construída
		7.788,35	AREA INST.	
Data Inclusão	Data Envio Morto	Metragem Frente	Nº Imóvel	
27/12/2011			54 16 0	
Nº Apto	Nº Bloco	Complemento do Endereço		
Segmento	Barrio	Loteamento		
1	RESID. SAO GABRIEL II	RESID. SAO GABRIEL II		
Nº Face	Face Quadra			
1	RUA SANTA CAROLINA			
Endereço Imóvel				
RUA SANTA CAROLINA nº 0 CEP 13320-000 RESID. SAO GABRIEL II				

UNIDADE 17 - CEMUS VI

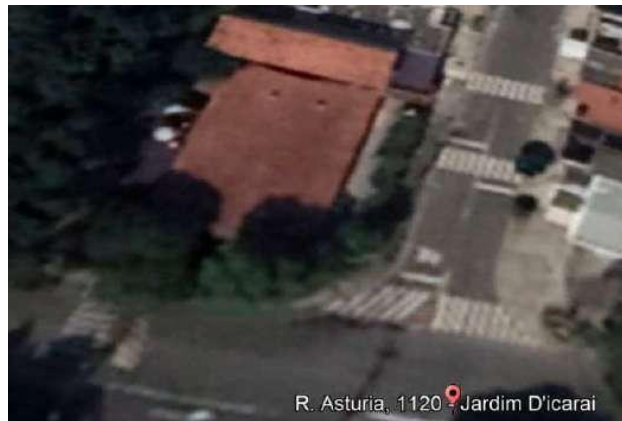
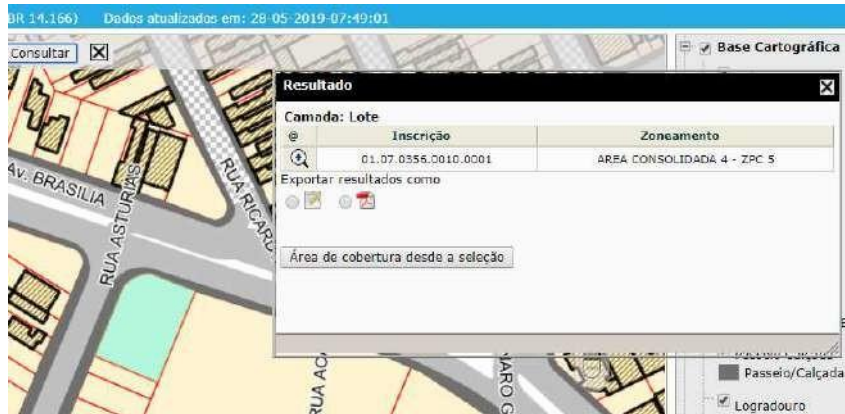

Inscrição	Nº Cadastro	Status	Fator de Ponderação	Situação do Lançamento
01.07.0356.0010.0001	198153	Ativo	NÃO	NÃO

Código	Nome Proprietário	CPF	CNPJ
39522	MUNICIPIO DE SALTO		46.834.507/0001-06

Código	Nome Comodatário	CPF	CNPJ

Tipo do Imóvel	Fração Ideal	Área Terreno Lote	Quadra	Área Total Construída
		876,00		377,52

Data Inclusão	Data Envio Morto	Metragem Frente	Nº Imóvel
30/09/1999		26,55	1120

Inscrição	Nº Cadastro	Status	Fator de Ponderação	Situação do Lançamento
01.07.0356.0030.0001	198155	Ativo	NÃO	NÃO

Código	Nome Proprietário	CPF	CNPJ
206449	EDSON MATIAS	027.139.076-61	

Código	Nome Comodatário	CPF	CNPJ

Tipo do Imóvel	Fração Ideal	Área Terreno Lote	Quadra	Área Total Construída
		243,75	B/01 U	190,00

Data Inclusão	Data Envio Morto	Metragem Frente	Nº Imóvel
		6,50	1090

Nº Apto	Nº Bloco	Complemento do Endereço

UNIDADE 18 - CRECHE PROFª LUZIA RAQUEL ROVERI

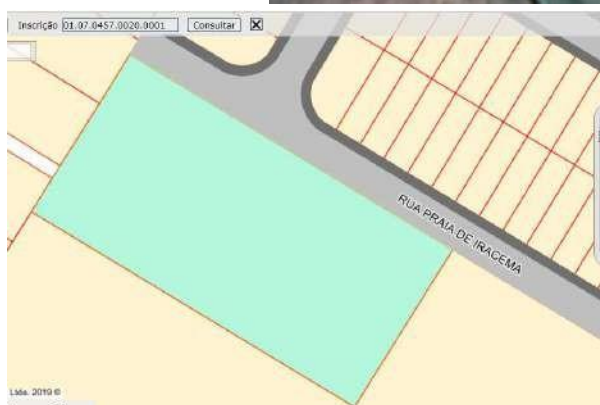

Inscrição	Nº Cadastro	Status	Fator de Ponderação
01.07.0457.0020.0001	247902	Ativo	NAD
Código	Nome Proprietário		
36522	MUNICIPIO DE SALTO		
Código	Nome Compromissário		
Tipo do Imóvel	Fração Ideal	Área Terreno Lote	Quadra
		4,332,89	
Data Inclusão	Data Envio Morio	Metragem Frente	Nº Imóvel
29/01/2002		82,20	
Nº Apto	Nº Bloco	Complemento do Endereço	
		Sistema de lazer	
Segmento	Bairro	Lote	
1	LOT. SOL D' ICARAI	LOT	
Nº Face	Face Quadra		
1	RUA PRAIA DE IRACEMA		
Endereço Imóvel			
RUA PRAIA DE IRACEMA Sistema de lazer CEP 13327-148 LOT. SOL D' ICARAI			

UNIDADE 19 - CEMUS VII



Inscrição	Nº Cadastro	Status	Fator de Ponderação	Situação do Lançamento
01.05.0027.0010.0001	198570	Ativo	NAD	NAD
Código	Nome Proprietário	CPF	CNPJ	
36522	MUNICIPIO DE SALTO		40.934.507/0001-08	
Código	Nome Compromissário	CPF	CNPJ	
Tipo do Imóvel	Fração Ideal	Área Terreno Lote	Quadra	Área Total Construída
		207,35	11	
Data Inclusão	Data Envio Morio	Metragem Frente	Nº Imóvel	
22/10/1996		18,14	187	
Nº Apto	Nº Bloco	Complemento do Endereço		
		CEMUS - 07 PRÉ - ESCOLA		
Segmento	Bairro	Loteamento		
	URB. SALTO DE SÃO JOSE	URB. SALTO DE SÃO JOSE		
Nº Face	Face Quadra			
9	RUA DOS SURUBINS			
Endereço Imóvel				
RUA DOS SURUBINS nº 187 CEMUS - 07 PRÉ - ESCOLA CEP 13324-272 URB. SALTO DE SÃO JOSE				

UNIDADE 20- PRÉ-ESCOLA WEINER STEFFEN



Inscrição	Nº Cadastro	Status	Fator de Ponderação	Situação do Lançamento	
01.05.0026.0080.0001	180936	Ativo	NAO	NAO	
Código	Nome Proprietário		CPF	CNPJ	
36522	MUNICIPIO DE SALTO			46.634.507/0001-05	
Código	Nome Compromissário		CPF	CNPJ	
Tipo do Imóvel	Fração Ideal	Área Terreno	Lote	Quadra	Área Total Construída
		1.200,00	8,9,10,11	10	1.077,80
Data Inclusão	Data Envio Morto	Metragem Frente	Nº Imóvel		
		48,00	0		
Nº Apto	Nº Bloco	Complemento do Endereço			
Segmento	Bairro	Loteamento			
3	URB. SALTO DE SAO JOSE				
Nº Face	Face Quadra				
3	RUA DOS BAGRES				
Endereço Imóvel					
RUA DOS BAGRES nº 0 CEP 13324-277 URB. SALTO DE SAO JOSE					

UNIDADE 21 - CEMUS VIII



Inscrição	Nº Cadastro	Status	Fator de Ponderação		
01.07.0384.0010.0001	198670	Ativo	NAO		
Código	Nome Proprietário				
36522	MUNICIPIO DE SALTO				
Código	Nome Compromissário				
Tipo do Imóvel	Fração Ideal	Área Terreno	Lote	Quadra	Área
		6.408,60			
Data Inclusão	Data Envio Morto	Metragem Frente	Nº Imóvel		
		0,01	0		
Nº Apto	Nº Bloco	Complemento do Endereço			
		Sistema de lazer			
Segmento	Bairro	Lote			
1	CONJ. HAB. NOVA ERA				
Nº Face	Face Quadra				
1	RUA SAO FRANCISCO				
Endereço Imóvel					
RUA SAO FRANCISCO nº 0 Sistema de lazer CEP 13327-380 CONJ. HAB. NOVA ERA					

Inscrição	Nº Cadastro	Status	Fator de Ponderação		
01.07.0441.0010.0001	206226	Ativo	NAO		
Código	Nome Proprietário				
36522	MUNICIPIO DE SALTO				
Código	Nome Compromissário				
Tipo do Imóvel	Fração Ideal	Área Terreno	Lote	Quadra	Área
		3.615,47	01		
Data Inclusão	Data Envio Morto	Metragem Frente	Nº Imóvel		
09/10/2000		148,84	0		
Nº Apto	Nº Bloco	Complemento do Endereço			
		AREA INSTITUCIONAL			
Segmento	Bairro	Lote			
1	RESIDENCIAL SAO GABRIEL				
Nº Face	Face Quadra				
1	RUA SANTA AGEDA				

UNIDADES 22 E 23 – PRÉ-ESCOLA PROF. IDINO JOSÉ TADEU PERUGINI ECRECHE PROF. IDINO JOSÉ PERUGINI



UNIDADE 24 – PRÉ - ESCOLA SANTA CRUZ II

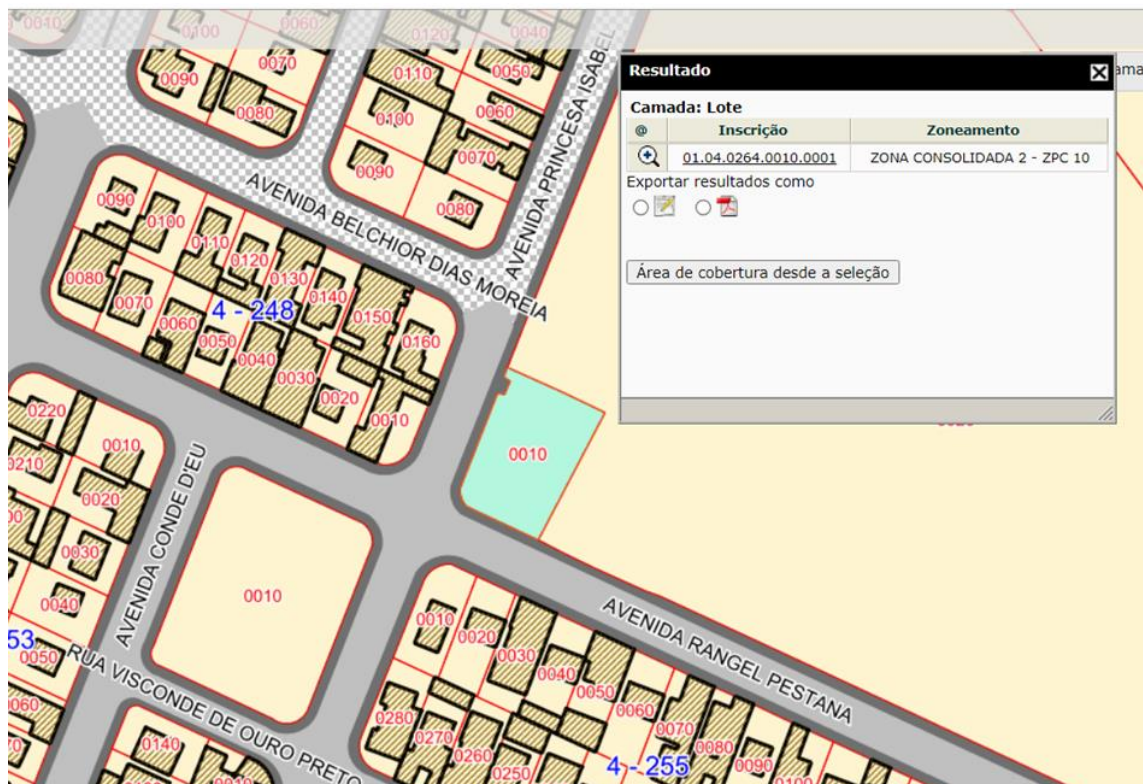



UNIDADE 25 - CEMUS IX

Paço Municipal - Avenida Tranquillo Giannini, 861
Distrito Industrial Santos Dumont - CEP nº 13329-600
(11) 4602-8500 - www.salto.sp.gov.br



UNIDADES 26 E 27 - CRECHE SANTA EFIGÊNIA E PRÉ ESCOLA SANTA EFIGÊNIA



Cadastro Imobiliário		Consulta Imobiliário	Consulta débitos	Salvar	Cadastrar Pessoa/Corresp.	Suspender	Encaminhar Arquivo Morto
Inscrição	Nº Cadastro	Status	Fator de Ponderação	Situação do Lançamento			
01.04.0353.0010.0001	203662	Ativo	0,000	NÃO			
Código	Nome Proprietário	CPF	CNPJ				
36522	MUNICIPIO DE SALTO		46.634.507/0001-06				
Código	Nome Compromissário	CPF	CNPJ				
Tipo do Imóvel	Fração Ideal	Área Terreno Lote	Quadra	Área Total Construída			
		4.656,44		1.165,79			
Data Inscução	Data Envio Morto	Metragem Frente	Nº Imóvel				
24/12/1995		29,41	2430				
Nº Apto	Nº Bloco	Complemento do Endereço					
		ÁREA INSTITUCIONAL					
Segmento	Bairro	Loteamento					
1	J.D. SANTA EFIGENIA						
Nº Face	Face Quadra						
5	RUA NICOLAU BARRETO						
Endereço Imóvel							
RUA NICOLAU BARRETO nº 2430 ÁREA INSTITUCIONAL CEP 13323-481 J.D. SANTA EFIGENIA							

UNIDADES 28 E 29 - CEMUS X E CRECHE "MARIA ANTONIETA B. SONTAG"



Inscrição	Nº Cadastro	Status	Fator de Ponderação	Situação do Lançamento	
01.05.0247.0480.0001	202671	Ativo	NÃO	NÃO	
Código	Nome Proprietário	CPE	CNPJ		
36522	MUNICÍPIO DE SALTO		40.634.507/0001-06		
Código	Nome Comprissário	CPE	CNPJ		
Tipo do Imóvel	Fração Ideal	Área Terreno	Lote	Quadra	Área Total Construída
		8.178,39	AREA INST	-28-	
Data Inclusão	Data Envio	Morto	Metragem Frente	Nº Imóvel	
21/05/1996			181,28	0	
Nº Apto	Nº Bloco	Complemento do Endereço			
		AREA INSTITUCIONAL 2			
Segmento	Bairro	Loteamento			
1	LOT. SAO PEDRO/SAO PAULO				
Nº Face	Face Quadra				
2	RUA ESTADO DE SAO PAULO				

UNIDADE 30 - CEMUS XI



Inscrição	Nº Cadastro	Status	Fator de Ponderação	Situação do Lançamento	
01.93.0139.0005.0001	330748	Ativo	1.00	NAD	
Código	Nome Proprietário	CPF	CNPJ		
1315	MUNICIPIO DE SALTO		46.634.507/0001-06		
Código	Nome Compromissário	CPF	CNPJ		
Tipo do Imóvel	Fração Ideal	Área Terreno	Lote	Quadra	Área Total Construída
		4.004,57	AREA INST. 02	07	
Data Inclusão	Data Envio	Mostragem Frente	Nº Imóvel		
10/09/2010		40,38	0		
Nº Apto	Nº Bloco	Complemento do Endereço			
Segmento	Bairro	Loteamento			
1	J.D. PLANALTO				
Nº Face	Face Quadra				
1	RUA COSTA DO MARFIM				
Endereço Imóvel					
RUA COSTA DO MARFIM nº 0 CEP 13322-233 J.D. PLANALTO					
Código Pessoa	Nome Pessoa	CPF	CNPJ	Data Início/Responsável	



UNIDADE 31 - CRECHE NAIR ZANNI DALLA VECCHIA – NAÇÕES 1



Inscrição	Nº Cadastro	Status	Fator deponderação	Situação do Lançamento
01.03.0056.0125.0001	178730	Ativo	1,00	INAD
Código	Nome Proprietário	CPF	CNPJ	
36522	MUNICÍPIO DE SALTO		46.534.507/0001-06	
Código	Nome Compromissário	CPF	CNPJ	
Tipo do Imóvel	Fração Ideal	Área Terreno Lote	Quadra	Área Total Construída
		5.815,00		1.389,93
Data Inclusão	Data Envio Morto	Metrogrem Frente	Nº Imóvel	
15/09/1994		77,70	0	
Nº Apto	Nº Bloco	Complemento do Endereço		
		ESCOLA		
Segmento	Bairro	Loteamento		
1	BAIRRO OLARIA			
Nº Face	Face Quadra			
4	AVENIDA DOS MIGRANTES			
Endereço Imóvel				
AVENIDA DOS MIGRANTES nº 0 ESCOLA CEP 13322-170 BAIRRO OLARIA				



UNIDADE 32 - CRECHE NAIR ZANNI DALLA VECCHIA - NAÇÕES 2



Inscrição	Nº Cadastro	Status	Fator deponderação	Situação
01.03.0048.0107.0001	235776	Ativo	1,00	INAD
Código	Nome Proprietário	CPF	CNPJ	
36522	MUNICÍPIO DE SALTO			
Código	Nome Compromissário	CPF	CNPJ	
Tipo do Imóvel	Fração Ideal	Área Terreno Lote	Quadra	Área Total Construída
		1.335,08	7	298,20
Data Inclusão	Data Envio Morto	Metrogrem Frente	Nº Imóvel	
13/11/2002		10,00		
Nº Apto	Nº Bloco	Complemento do Endereço		



Inscrição	Nº Cadastro	Status	Fator de Ponderação	Situação do Lançamento
01.04.0398.0020.0001	205676	Ativo	NAO	NAO
Código	Nome Proprietário	CPF	CNPJ	
36522	MUNICIPIO DE SALTO		46.634.507/0001-06	
Código	Nome Compromissário	CPF	CNPJ	
Tipo do Imóvel	Fração Ideal	Área Terreno Lote	Quadra	Área Total Construída
		4.908,70		
Data Inclusão	Data Envio Morto	Metragem Frente	Nº Imóvel	
25/09/2000		62,80	541	
Nº Apto	Nº Bloco	Complemento do Endereço		
		AREA INSTITUCIONAL		
Segmento	Bairro	Loteamento		
1	JD. SANTA MARTA			
Nº Face	Face Quadra			
1	RUA DUARTE COELHO			

UNIDADE 33 - PRÉ-ESCOLA – PLANALTO

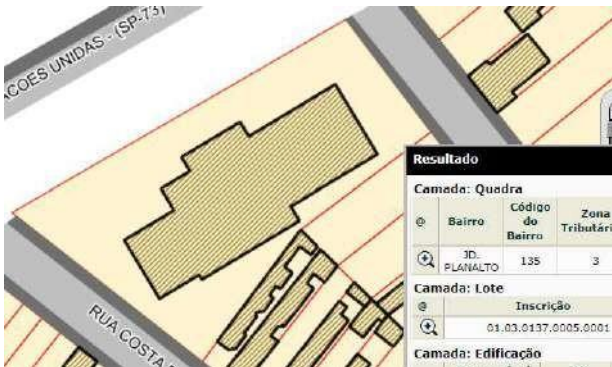

Inscrição	Nº Cadastro	Status	Fator de Ponderação	Situação do L
01.03.0137.0005.0001	330747	Ativo	NAO	NAO
Código	Nome Proprietário	CPF	CNPJ	
1315	MUNICIPIO DE SALTO			
Código	Nome Compromissário	CPF	CNPJ	
Tipo do Imóvel	Fração Ideal	Área Terreno Lote	Quadra	Área Total Construída
		2.843,29	AREA INST 01	05
Data Inclusão	Data Envio Morto	Metragem Frente	Nº Imóvel	
10/08/2010		51,82	0	
Nº Apto	Nº Bloco	Complemento do Endereço		
Segmento	Bairro	Loteamento		
1	JD. PLANALTO			
Nº Face	Face Quadra			
1	RUA COSTA DO MARFIM			
Endereço Imóvel				
RUA COSTA DO MARFIM nº 0 - CEP 13322-233 JD. PLANALTO				

UNIDADES 34 – CHÁCARA CRECHE NAÇÕES



UNIDADE 35 - CEMUS XII



UNIDADE 36 - PRÉ-ESCOLA CECAP



Código		Nome Proprietário	CPF	CNPJ	
1315	▲	MUNICIPIO DE SALTO		46.634.507/0091-06	
Código		Nome Comprissário	CPF	CNPJ	
	▲				
Tipo do Imóvel		Fração Ideal	Área Terreno Lote	Quadra	Área Total Construída
			30.874,48	SIT. DE LAZER	
Data Inclusão		Data Envio Morto	Metroagem Frente	Nº Imóvel	
	26/10/2010			240,00	0
Nº Apto		Nº Bloco		Complemento do Endereço	
Segmento		Bairro	Loteamento		
1		JD. NAIR MARIA	JD. NAIR MARIA		
Nº Face		Face Quadra			
2	▲	RUA MARIA VITALI			

UNIDADES 37 E 38 - CEMUS XIII - CRECHE E PRÉ-ESCOLA

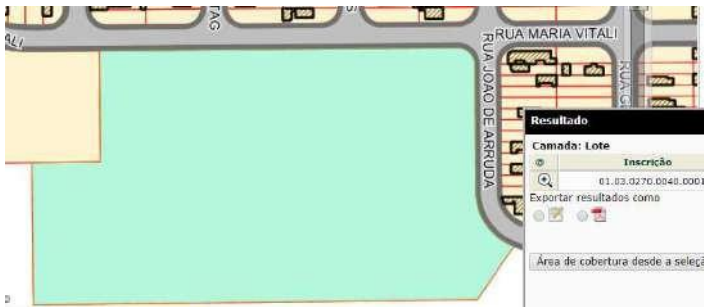

Inscrição	01.04.0079.0100.0001	N. Cadastro	102264	Status	Ativo	Ativo	Ativo	Ativo	Ativo
Código	36522	Nome Proprietário	MUNICIPIO DE SALTO	CPE					
Código		Nome Compromissário		CPE					
Tipo do Imóvel	Fração Ideal	Área Terreno	Lote	Quadra	Área Total Construída				
		5,287,34			1,068,15				
Data Inclusão	06/10/1994	Data Envio	Morto	Metroagem Frente	Nº Imóvel				
				105,04	9				
Nº Apto		Nº Bloco		Complemento do Endereço					
				AREA INSTITUCIONAL					
Seamento	3	Bairro	JD. CECAP III	Loteamento					
Nº Face	2	Face Quadra	RUA ESTACIO DE SA						
Endereço Imóvel	RUA ESTACIO DE SA nº 9 AREA INSTITUCIONAL CEP 13323-323 JD. CECAP III								



UNIDADE 39 - PRÉ ESCOLA NAÇÕES (RUA JAPÃO)

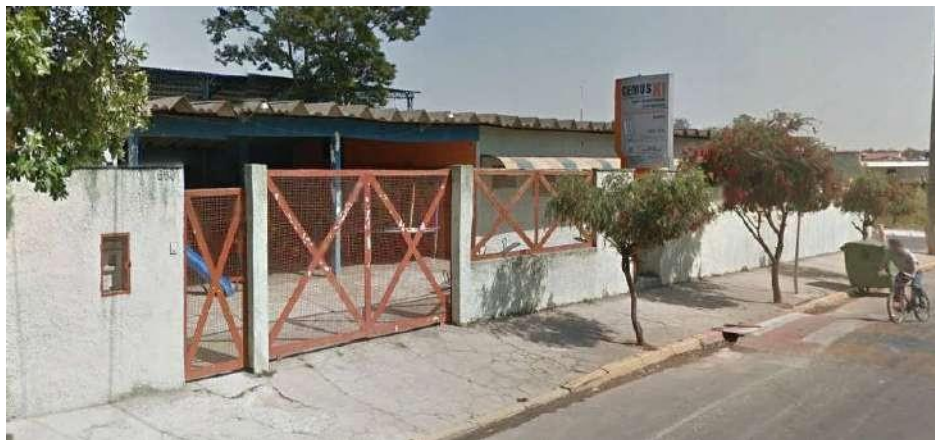

Código		Nome Proprietário	CPF	CNPJ
36922		MUNICIPIO DE SALTO		16.634.5077/0001-06
Código		Nome Comprorssário	CPF	CNPJ
Tipo do Imóvel	Fração Ideal	Área Terreno Lote	Quadra	Área Total Construída
		10.007,80	1,5 AO 12	34
				0,00
Data Inclusão	Data Envio	Mortg	Metragem Frente	Nº Imóvel
15/08/1994			7,00	1425
Nº Apto	Nº Bloco	Complemento do Endereço		
		ESCOLA		
Segmento	Bairro	Loteamento		
2	JD. DAS NAÇÕES			
Nº Face	Face Quadra			
2	RUA FRANÇA			
Endereço Imóvel				
RUA FRANÇA nº 1425 ESCOLA CEP 13322-191 JD. DAS NAÇÕES				

UNIDADES 40 E 41- CEMUS XIV – CRECHE E PRÉ-ESCOLA

Inscrição	Nº Cadastro	Status	Fator de Poder
01.02.0235.0046.0001	363497	Alivo	Alivo
Código	Nome Proprietário		
1315	MUNICIPIO DE SALTO		
Código	Nome Compromissário		
Tipo do Imóvel	Fração Ideal	Área Terreno Lote	Quadra
		7.757,54	A
Data Inclusão	Data Envio Morto	Metragem Frente	Nº Imóvel
05/04/2014		53,89	02
Nº Apto	Nº Bloco	Complemento do Endereço	
		MATR. Nº 43.803	
Segmento	Bairro	Lote	
1	LOTEAMENTO MIRANTE DOS IPES	ILC	
Nº Face	Face Quadra		
4	RUA IUGOSLAVIA		
Endereço Imóvel			
RUA IUGOSLAVIA nº 02 MATR. Nº 43.803 CEP 13326-122 LOTEAMENTO MIRANTE DOS IPES			
Código Pessoa	Nome Pessoa	CPF	CI
1315	MUNICIPIO DE SALTO		4



UNIDADES 42 E 43

CRECHE E PRÉ-ESCOLA “FLORISBELA AUGUSTA DA S. CASTRO”

Inscrição	Nº Cadastro	Status	Fator de Poder
01.07.0006.0070.0001	203734	Alivo	Alivo
Código	Nome Proprietário		
36522	MUNICIPIO DE SALTO		
Código	Nome Compromissário		
Tipo do Imóvel	Fração Ideal	Área Terreno Lote	Quadra
		250,00	7
Data Inclusão	Data Envio Morto	Metragem Frente	Nº Imóvel
28/02/1997		10,00	0
Nº Apto	Nº Bloco	Complemento do Endereço	
		ÁREA INSTITUCIONAL	
Segmento	Bairro	Lote	
1	VILA NORMA		
Nº Face	Face Quadra		
2	RUA JOAO RAMALHO		





UNIDADE 44 - CEMAEE



UNIDADE 45 – CEMAEE II



Figura 1: Localização do avaliando

UNIDADE 46 - CEMUS XV





Cadastramento Imobiliário		Consulta Imobiliário	Consulta débitos	Salvar	Cadastrar Pessoa/Corresp.	Suspende	Encami
Inscrição	Nº Cadastro	Status	Fator de Ponderação	Situação do Lançamento			
31.030.409.0010.0001	219409	Ativo	NAO	NAO			
Código	Nome Proprietário		CPF	CNPJ			
36522	MUNICIPIO DE SALTO			46.634.507/0001-06			
Código	Nome Compromissário		CPF	CNPJ			
Tipo do Imóvel	Fração Ideal	Área Terreno Lote	Quadra	Área Total Construída			
		5.011,29	AREA INST.				
Data Inclusão	Data Envio Morto	Metragem Frente	Nº Imóvel				
17/07/2002		67,15	1240				
Nº Apto	Nº Bloco	Complemento do Endereço					
Segmento	Bairro	Loteamento					
1	JD. SOBERANO	JD. SOBERANO					
Nº Face	Face Quadra						
4	RUA INCONFIDENCIA MINEIRA						
Endereço Imóvel							
RUA INCONFIDENCIA MINEIRA nº 1240 CEP 13323-421 JD. SOBERANO							

UNIDADES 47 - CRECHE CAIC



Cadastramento		Status		Fator de Ponderação		situação do Lançamento	
Inscrição	01.04.0318.0010.0001	Nº Cadastro	195161	Status	Ativo	Fator de Ponderação	NAO
Código	Norma Provisória	Código	MUNICÍPIO DE SALTO	CPF		CNPJ	45.834.507/0001-06
Código	Nome Comemorativo	Código		CPF		CNPJ	
Tipo do Imóvel	Fração Ideal	Área Terreno	20.000,54	Quadro		Área Total Construída	6.384,65
Data Inclusão	26/09/1994	Data Envio		Mostragem Frente		Nº Imóvel	102,00 / 1841
Nº Apto		Nº Bloco		Complemento do Endereço			
Segmento	Boiro	RESIDENCIAL SALTO VILLE		Loteamento			
Nº Face	1	Face Quadra	AVENIDA EUGENIO COLTRO				
Endereço Imóvel							
AVENIDA EUGENIO COLTRO nº 1841 CAIC CEP 13323-420 RESIDENCIAL SALTO VILLE							

UNIDADE 48 E 49 - CENTRO DE EDUCAÇÃO E CULTURA – CEC

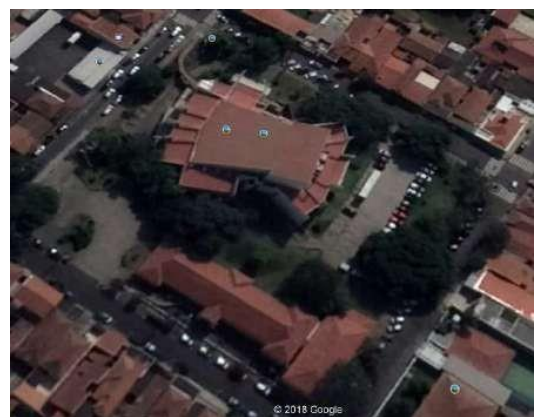
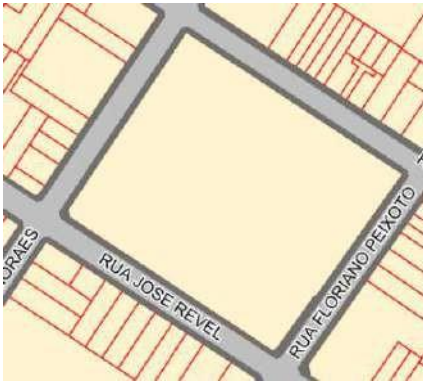

Inscrição	Nº Cadastro	Status	Fator de Ponderação	Situa
01.01.0942.0030.0001	171862	Ativo	NÃO	NÃO
Código	Nome Proprietário	CPE		
35522	MUNICÍPIO DE SALTO			
Código	Nome Compromissário	CPE		
Tipo do Imóvel	Fração Ideal	Área Terreno Lote	Quadra	Área Total Cons
		8,979,00		889
Data Inclusão	Data Envio Morto	Metragem Frente	Nº Imóvel	
		64,00	580	
Nº Apto	Nº Bloco	Complemento do Endereço		
		CEC		
Segmento	Bairro	Loteamento		
1	CENTRO			
Nº Face	Face Quadra			
2	RUA PRUDENTE DE MORAES			
Endereço Imóvel				
RUA PRUDENTE DE MORAES nº 580 CEC CEP 13320-160 CENTRO				



Porão CEC





UNIDADE 50 - GARAGEM DA SECRETARIA

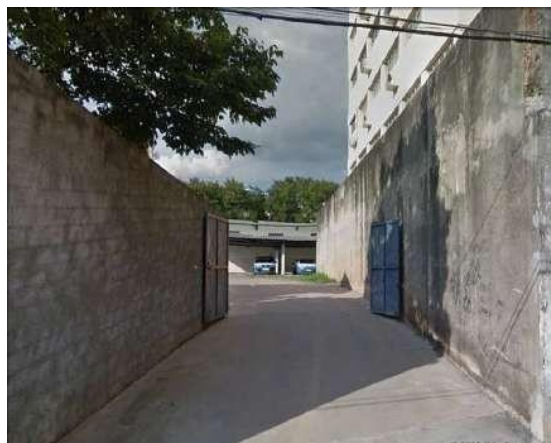
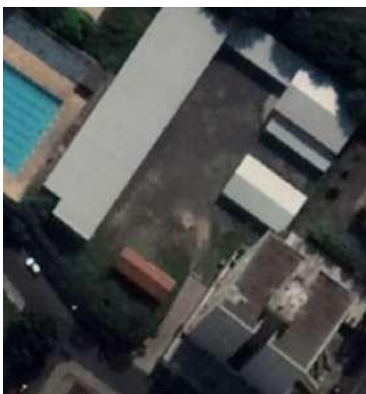

Inscrição	Nº Cadastro	Status	Fator de Ponderação	Situação do Lançamento
01.06.0223.0010.0001	181959	Ativo	0,00	NAO
Código	Nome Proprietário	CPF	CNPJ	
36522	MUNICIPIO DE SALTO		16.634.807/0001-90	
Código	Nome Comissário	CPF	CNPJ	
Tipo do Imóvel	Fração Ideal	Área Terreno Lote	Quadra	Área Total Construída
		7.431,00		
Data Inclusão	Data Envio Morfo Metrogem Frente	Nº Imóvel		
		4.00.940		
Nº Apto	Nº Bloco	Complemento do Endereço		
	SISTEMA DE RECREIO GINASIO	ESQ. COM R. GENERAL OLICERIO Nº 990		
Segmento	Bairro	Loteamento		
14	VILA HENRIQUE			
Nº Faca	Face Quadra			
1	RUA. 07 DE SETEMBRO			
Endereço imóvel				
RUA. 07 DE SETEMBRO nº 940. BLOCO SISTEMA DE RECREIO GINASIO ESQ. COM R. GENERAL OLICERIO Nº 990 CEP 13320-040 V				
Código Pessoa	Nome Pessoa	CPF	CNPJ	Data Inicio.Responsável

UNIDADE 51 – CRECHE LAGUNA (EM FASE DE CONSTRUÇÃO)



UNIDADE 52 – CRECHE RESIDENCIAL FABRI (EM FASE DE CONSTRUÇÃO)



