

MATEMÁTICA

NOME: _____ 2º ANO

ATIVIDADE

ORIENTAÇÃO PARA REALIZAÇÃO DA ATIVIDADE: O ALUNO PODERÁ ESCREVER NO CADERNO O TÍTULO DA ATIVIDADE E A DATA. LER A COMANDA E RESPONDER NO CADERNO.

HABILIDADE DA BNCC:

(EF02MA15) - RECONHECER, COMPARAR E NOMEAR FIGURAS PLANAS (CÍRCULO, QUADRADO, RETÂNGULO E TRIÂNGULO), POR MEIO DE CARACTERÍSTICAS COMUNS, EM DESENHOS APRESENTADOS EM DIFERENTES DISPOSIÇÕES OU EM SÓLIDOS GEOMÉTRICOS.

FIGURAS PLANAS EM AMBIENTES

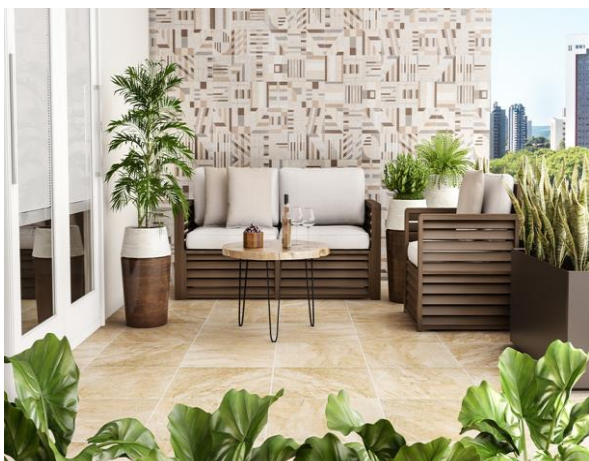

ESSAS SÃO AS FORMAS GEOMÉTRICAS PLANAS QUE IREMOS ESTUDAR:



CÍRCULO



QUADRADO



RETÂNGULO



TRIÂNGULO

- VOCÊ SABE O QUE SÃO FIGURAS PLANAS? DE ALGUNS EXEMPLOS: _____
- O CÍRCULO É CONSIDERADO COMO FIGURA PLANA OU NÃO PLANA? SABE ME EXPLICAR POR QUÊ? _____
- ESCOLHA 3 AMBIENTES DA SUA CASA E OBSERVE QUAL OBJETO TEM A FORMA DE FIGURAS PLANAS. REGISTRE O LOCAL, O NOME DO OBJETO E A FIGURA PLANA.

AMBIENTES DA CASA	OBJETOS	FIGURAS PLANAS

NOS AMBIENTES EM QUE VIVEMOS, ENCONTRAMOS IMAGENS QUE POSSUEM O FORMATO DE ALGUMAS FIGURAS PLANAS COMO **RETÂNGULO, QUADRADO, TRIÂNGULO E CÍRCULO** E TAMBÉM DESCOBRIMOS QUE FIGURAS COM O MESMO NÚMERO DE LADOS NEM SEMPRE POSSUEM A MESMA MEDIDA.

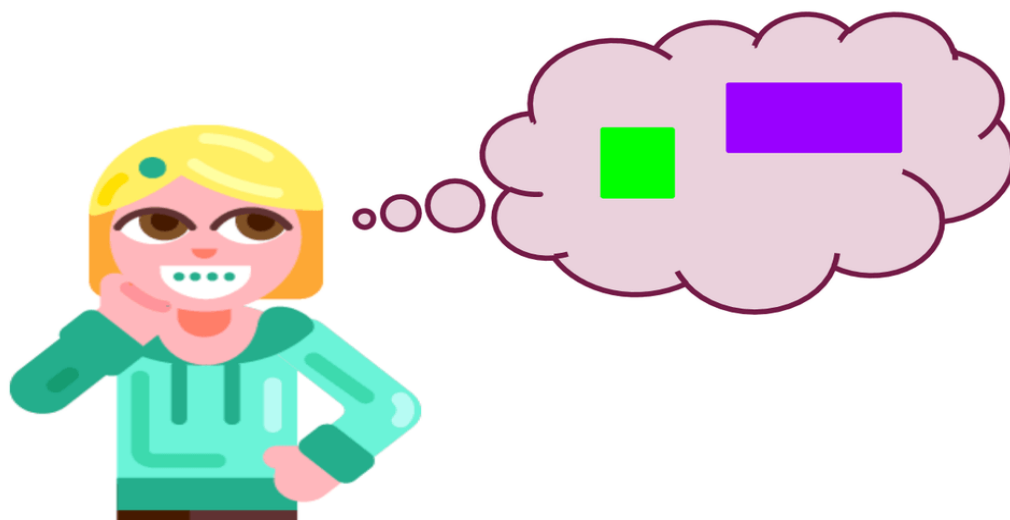

--	--	--

4. O QUE VOCÊ PERCEBEU DURANTE A ANÁLISE DOS AMBIENTES?

LEIA COM ATENÇÃO AS ORIENTAÇÕES ABAIXO PARA REALIZAR O DESENHO.

A IMAGEM AO LADO É A FRENTE DA CASA DO SÍTIO DE DONA JULIETA. TERMINE O DESENHO DE ACORDO COM AS ORIENTAÇÕES ABAIXO:

- O TELHADO TEM O FORMATO DE TRIÂNGULO.
- A PORTA TÊM O FORMATO DE UM RETÂNGULO.
- A CASA POSSUI DUAS JANELAS NO FORMATO DE CÍRCULO.
- NA FRENTE DA CASA TEM UMA PISCINA NO FORMATO DE UM RETÂNGULO E UM LAGO COM O FORMATO DE CÍRCULO.

