

São Bento Empreendimentos
Imobiliários LTDA.
Gleba "B"

RESIDENCIAL SÃO BENTO
SETOR RESIDENCIAL
COSTA DAS AREIAS

LOTEAMENTO JARDIM DAS NAÇÕES

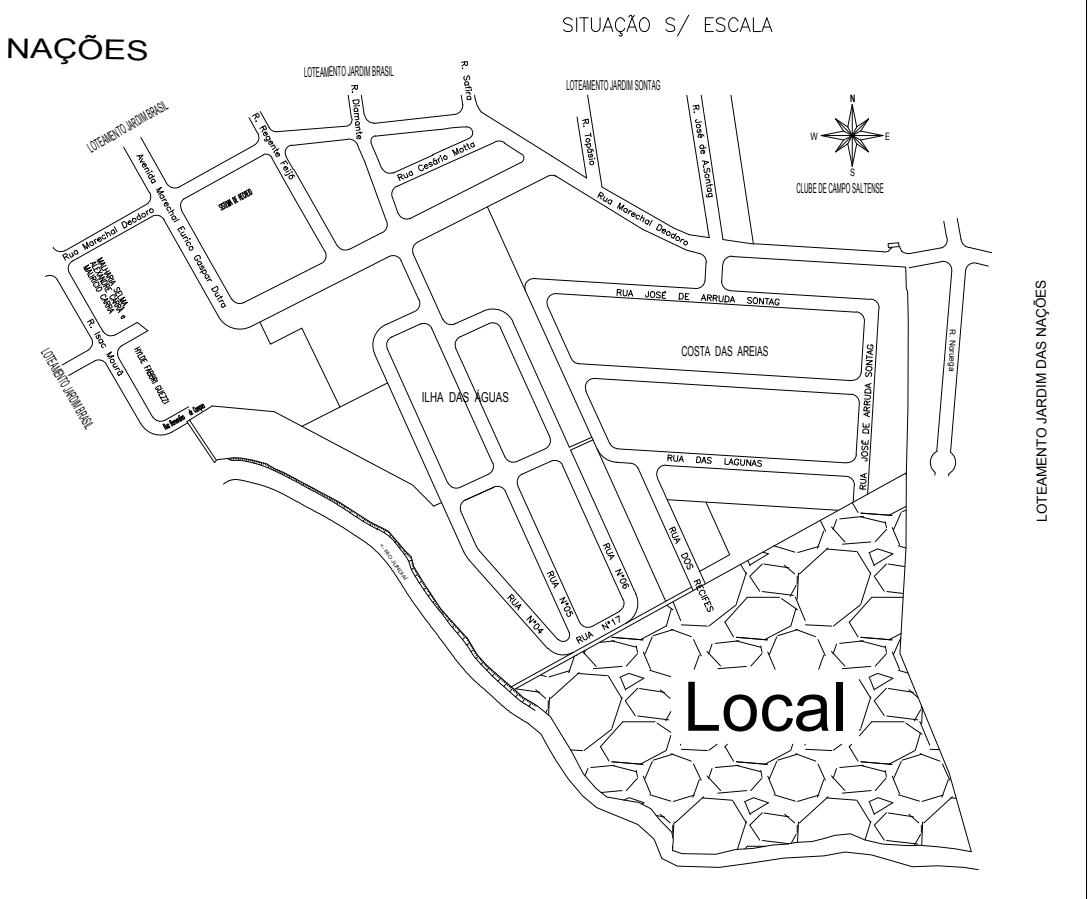

Local

CONSTRUTORA RIO
BRANCO LTDA.
MATRICULA 52.947

LEGENDA

- ESTAQUEAMENTO
- Quadra e Lote
- Medidas do lote
- Guias
- Divisa do lote
- DIVISA MATA
- DIVISA APP
- DIVISA DO EMPREENDIMENTO

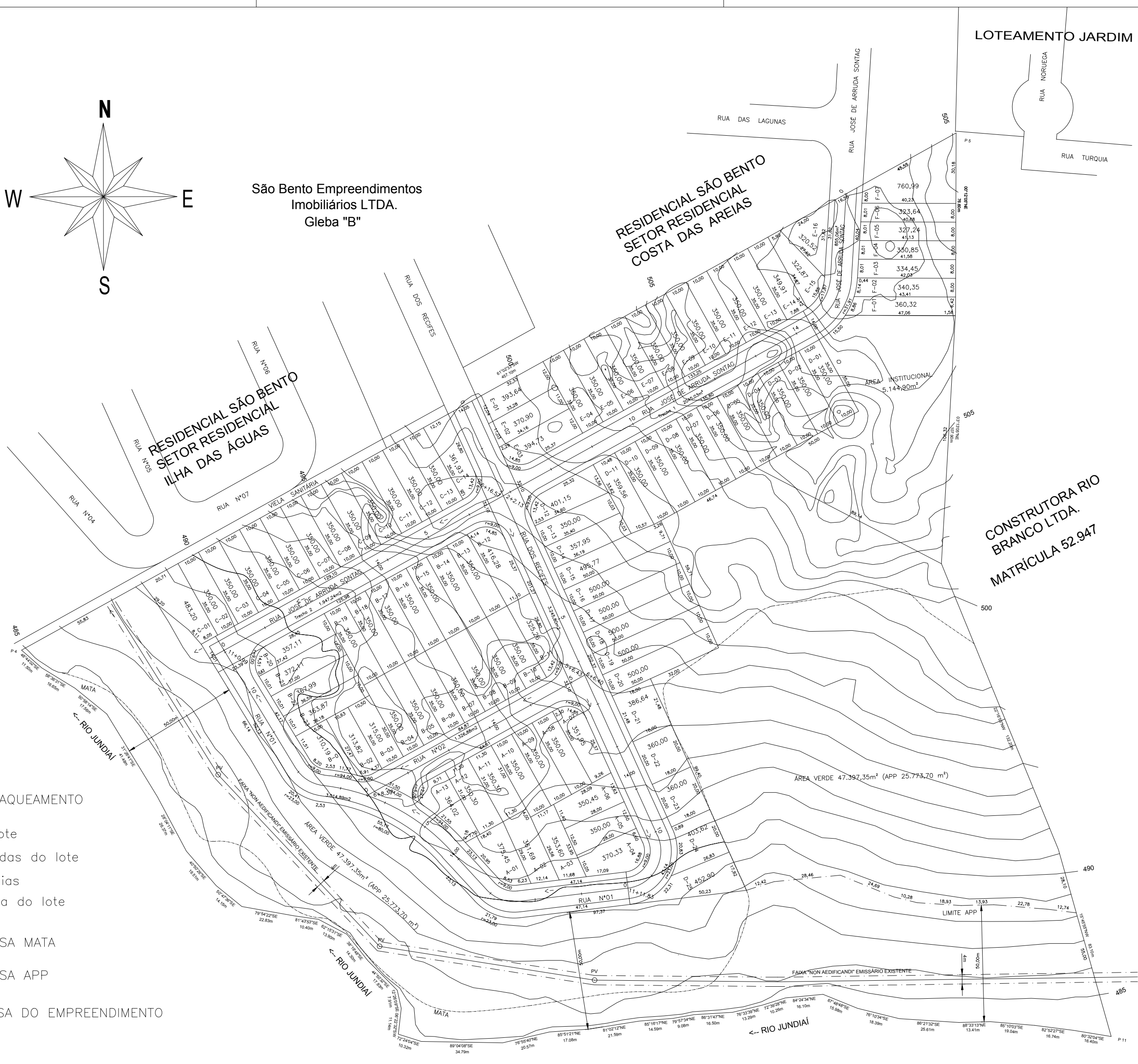

ÁREA VERDE 47.397,35m² (APP 25.773,70 m²)

PROJETO URBANÍSTICO

FOLHA
ÚNICA

RESIDENCIAL COSTA DAS AREIAS II

PROPRIETÁRIA: Prata Empreendimentos Imobiliários e Construção Civil Salto S/A.
LOCAL: Rua dos Recifes, Residencial Costa das Areias, Salto S.P.
Matrícula: 45.928
SALTO, 10 de setembro de 2015

ESCALA 1:1.000

SITUAÇÃO S/ ESCALA
VER EM CIMA

DECLARO QUE A APROVAÇÃO DO PROJETO, PELA PREFEITURA, NÃO IMPLICA
NO RECONHECIMENTO DO DIREITO DE PROPRIEDADE DO TERRENO.

ÁREAS		
ESPECIFICAÇÃO	ÁREA (m ²)	%
1 ÁREAS DOS LOTES (98)	36.072,85	35,698
2 ÁREAS PÚBLICAS	64.977,15	64,302
2.1 SISTEMA VIÁRIO	12.434,90	12,306
2.1.1 RUAS	12.434,90	12,306
2.2 ÁREA INSTITUCIONAL	5.144,90	05,091
2.3 ESPAÇOS USO PÚBLICO	47.397,35	46,905
2.3.1 ÁREAS VERDES	47.397,35	46,905
2.3.2 SISTEMA DE LAZER	-----	-----
3 OUTROS	-----	-----
4 ÁREA LOTEADA	101.050,00	100,000
5 ÁREA REMANESCENTE	-----	-----
6 TOTAL DA GLEBA	101.050,00	100,000

PROPRIETÁRIA: _____

Responsável Técnico
ARIOVALDO BATISTA JUNIOR
ENG. CIVIL CREA N°5060662480
ART. N°92221220121753860
INSCRIÇÃO MUNICIPAL N°021571