

HARAS EDUARDO GUILHERME

HARAS EDUARDO GUILHERME

PERFIS TRANSVERSAIS DE RUA ESCALA 1:100

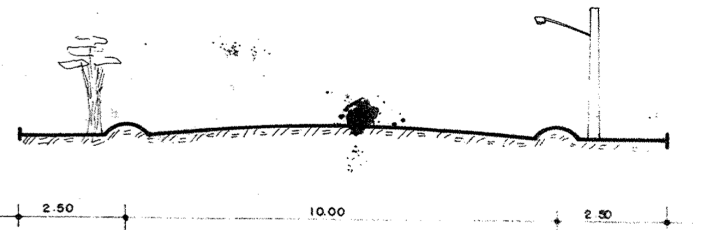

RUA (15.00 m) - ESTRADA MUNICIPAL SLT-436

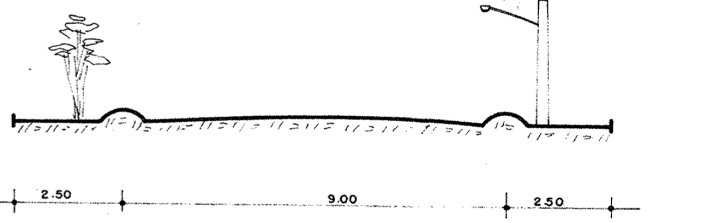

RUA (14.00 m) - RUA RIO PARNAIABA
RUA RIO JEQUITINHONHA
RUA RIO GRANDE
RUA RIO SÃO FRANCISCO

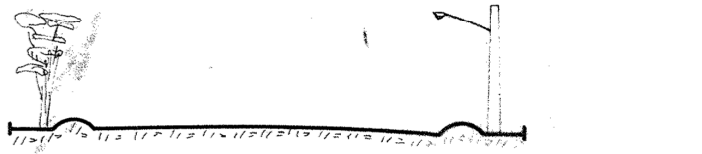

RUA (12.00 m) - RUA RIO ARAGUAIA

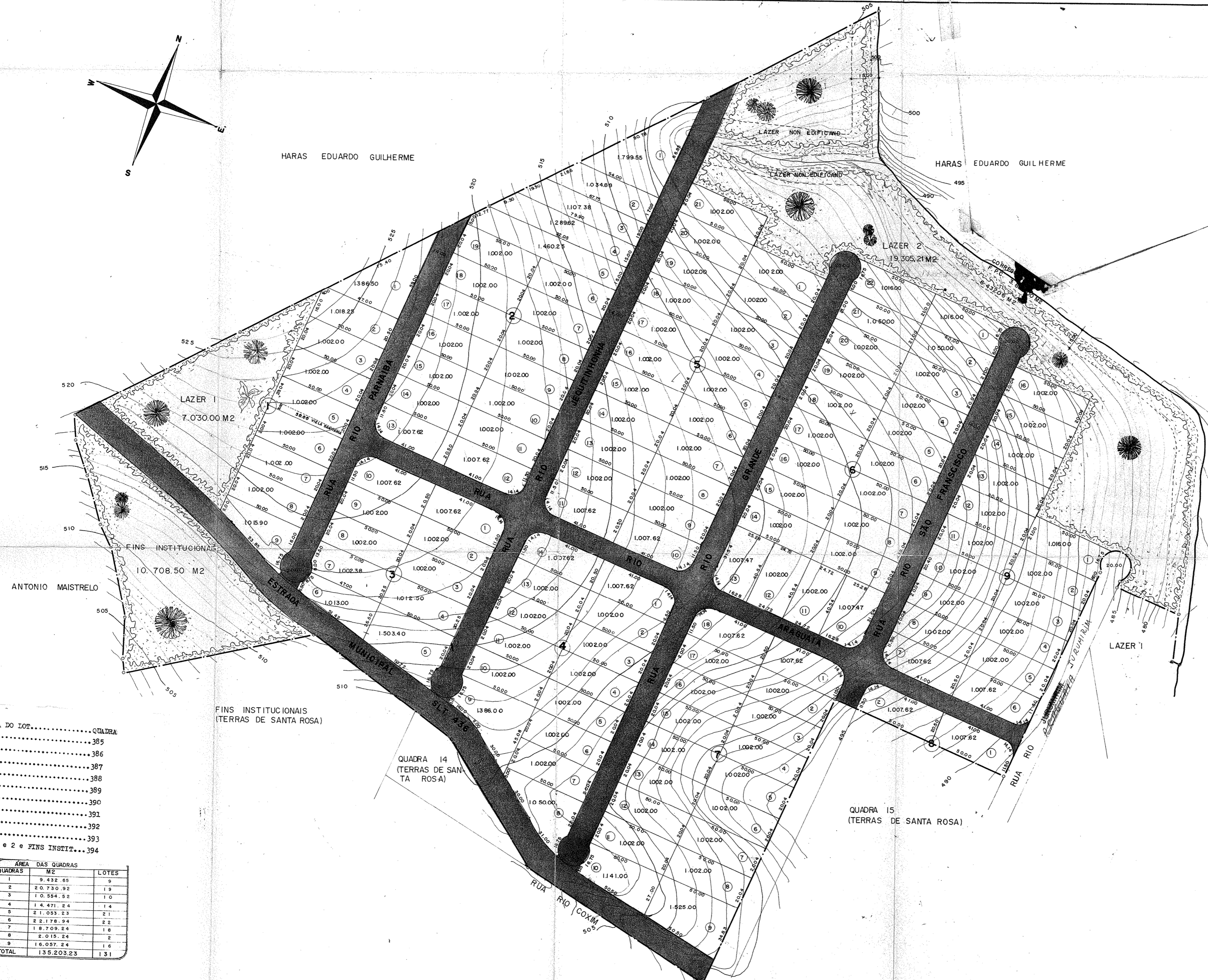

ZONA-07

AS DE STA. ROSA II...QUADRA DO LOT.....QUADRA

1.....	385
2.....	386
3.....	387
4.....	388
5.....	389
6.....	390
7.....	391
8.....	392
9.....	393
LAZER 1 e 2 e FINS INSTIT.....	394

QUADRAS	ÁREA M2	LOTES
1	9.432.65	9
2	20.730.92	19
3	10.554.52	10
4	14.471.24	14
5	21.053.23	21
6	22.175.94	22
7	18.709.24	18
8	2.015.24	2
9	16.057.24	16
TOTAL	135.203.23	131

FINS INSTITUCIONAIS (TERRAS DE SANTA ROSA)

QUADRA 14 (TERRAS DE SANTA ROSA)

QUADRA 15 (TERRAS DE SANTA ROSA)

PROJETO COMPLETO F. 1/3

OBRA: LOTEAMENTO RESIDENCIAL (CONDOMÍNIO FECHADO) TERRAS DE SANTA ROSA II

LOCAL: SÍTIO ITAPEICIRICA BAIRRO BURU CIDADE SALTO - SÃO PAULO

PROPR.: IMOBILIÁRIA TERRAS DE SANTA ROSA S/C LTDA

ESCALA 1:1000



DECLARO QUE A APROVAÇÃO DO PROJETO NÃO IMPLICA NO RECONHECIMENTO POR PARTE DA PREFEITURA DO DIREITO DE PROPRIEDADE DO TERRENO.

Edualdo Bezerra
PROPR.

ÁREAS

LOTES	63.23%	838.20123 M2
FINS INST.	5.01%	10.70650 M2
F.P.C.	1.68%	3.60000 M2
RUAS	14.75%	31.52808 M2
LAZER	15.35%	26.35521 M2
TOTAL	100.00%	213.80708 M2

AUTOR E RESPONSÁVEL TÉCNICO
DOUGLAS SOUBHIA JÚNIOR
ENR-0511 - CREA 114199/0
A.R.T. 001-802

DESENHO: FERNANDO HACKMANN

ONDE: F.P.C. FAIXA DE PROTEÇÃO AO CÔRREGO

PREFEITURA MUNICIPAL DE SALTO
Secretaria de Obras e Serviços Públicos

APPROVADO
SALTO, 14 DE Março DE 1994
PROC. Nº 811/86

14

OBS: FOI DEIXADO UMA FAIXA DE 15.00 M. CADA LADO DO CÔRREGO, SENDO CONSIDERADO 5.00M. P.F.P.C. E 10.00M. COMO SISTEMA DE LAZER NON EDIFICAND.