

PROJETO DE ARRUAMENTO E LOTEAMENTO (RETIFICAÇÃO)
DO
JARDIM ARMANDO BARCELLA

PROPRIETÁRIO: ARMANDO BARCELLA.
MUNICÍPIO DE SALTO
ESCALA 1:1.000

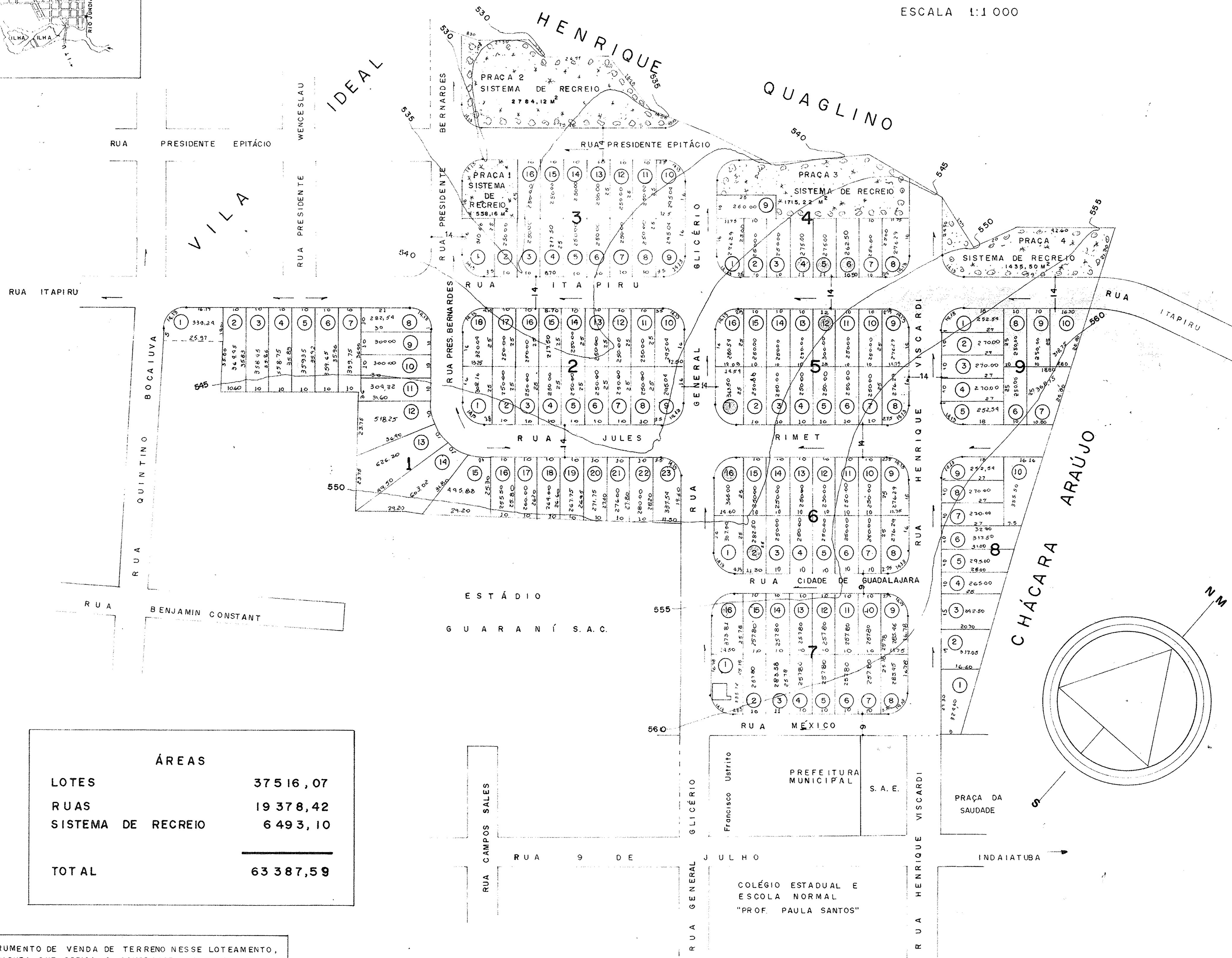

ÁREAS	
LOTES	37 516,07
RUAS	19 378,42
SISTEMA DE RECREIO	6 493,10
TOTAL	63 387,59

EM TODO INSTRUMENTO DE VENDA DE TERRENO NESSE LOTEAMENTO, CONSTARÁ CLAUSURA QUE OBRIGA O COMPRADOR DO LOTE DE JURANTE A OBSERVAR FAIXA "NON EDIFICANDI" DE 1,60 METRO DE LARGURA, AO LONGO DE UMA DAS DIVISAS LATERAIS.

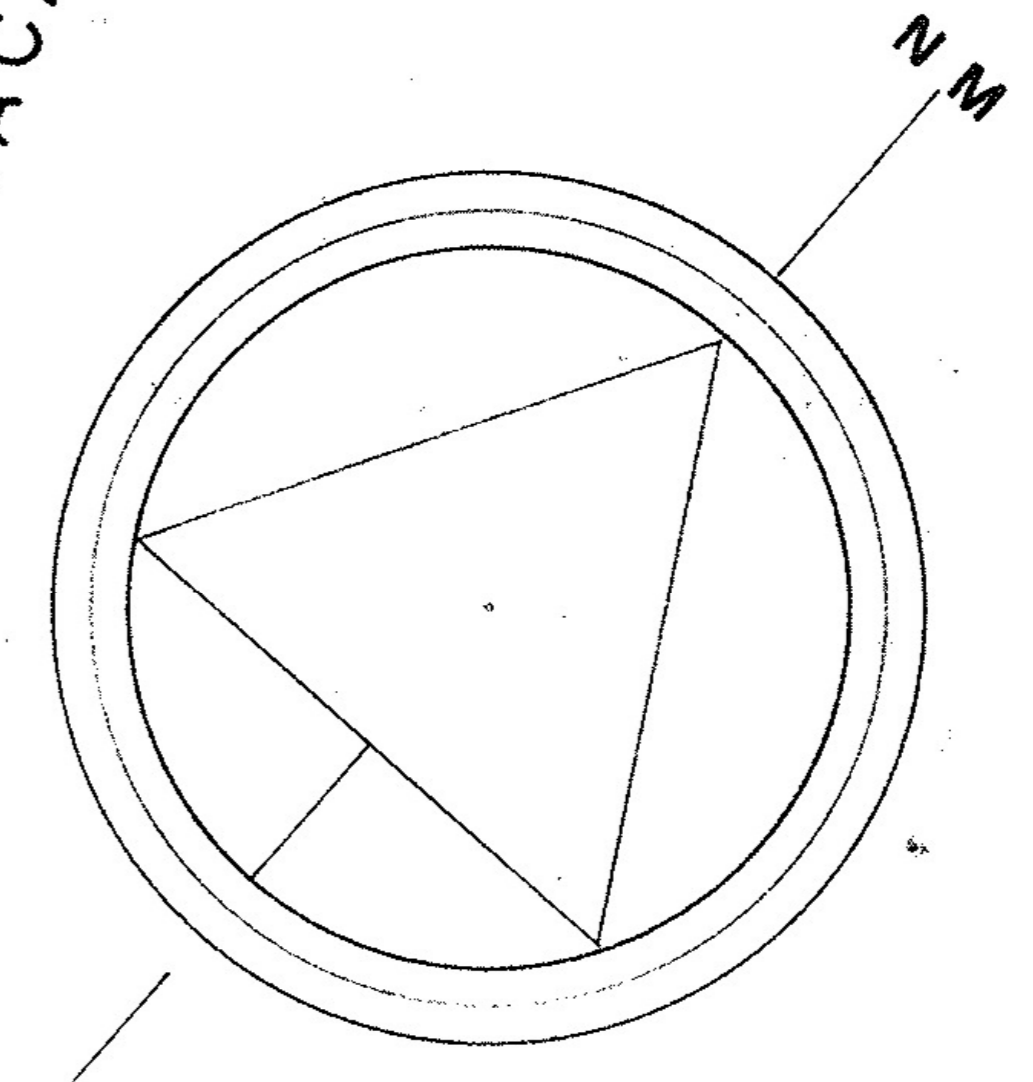

ESTÁDIO GUARANÍ S.A.C.

Francisco Ustrito
PREFEITURA MUNICIPAL
S. A. E.

COLÉGIO ESTADUAL E ESCOLA NORMAL "PROF. PAULA SANTOS"