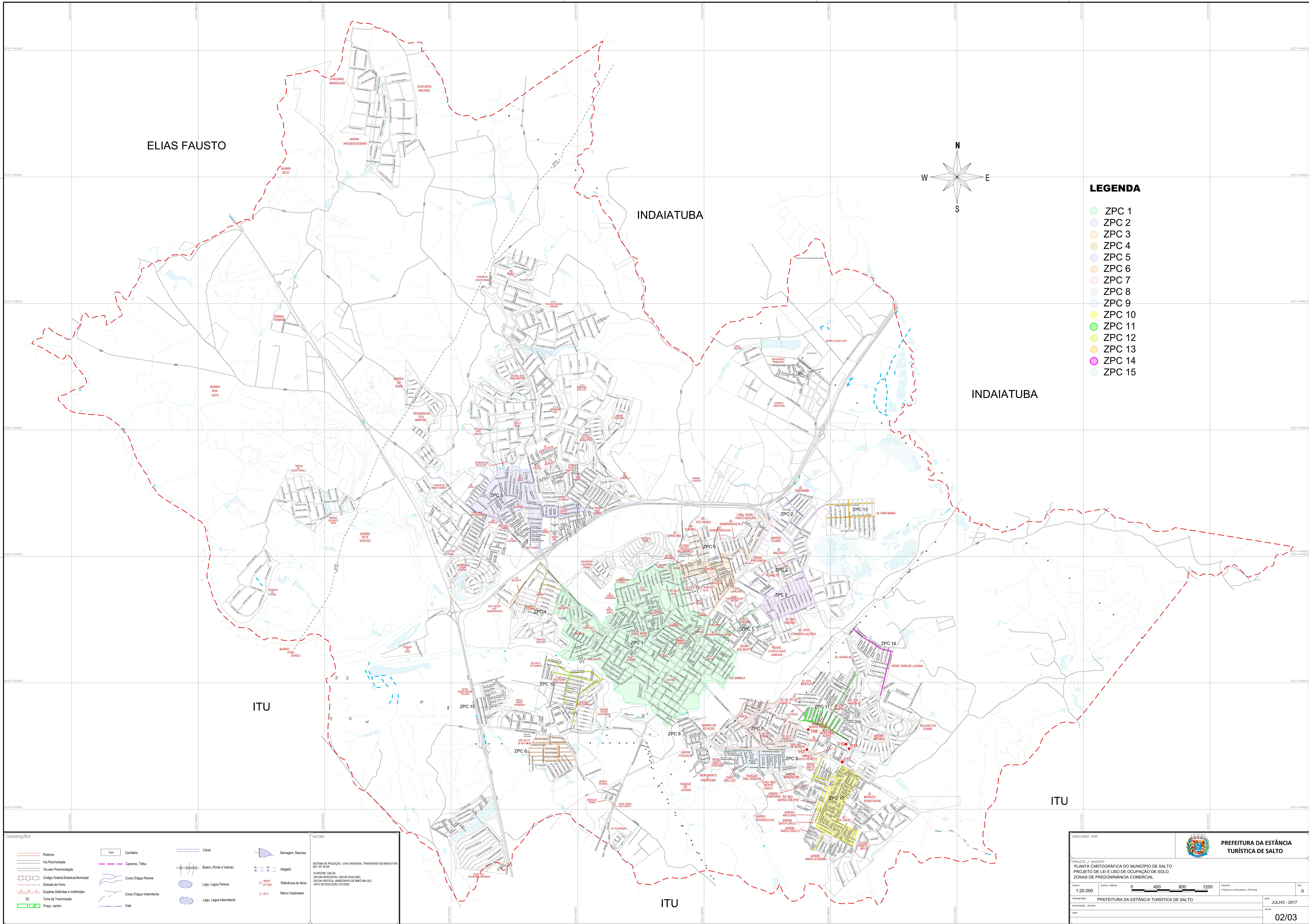

LEGENDA

- ZPC 1
- ZPC 2
- ZPC 3
- ZPC 4
- ZPC 5
- ZPC 6
- ZPC 7
- ZPC 8
- ZPC 9
- ZPC 10
- ZPC 11
- ZPC 12
- ZPC 13
- ZPC 14
- ZPC 15

CONVENÇÕES

Rodovia
Via Pavimentada
Via sem Pavimentação
Código Federal,Estadual,Municipal
Estrada de Ferro
Quadras Definidas e Indefinidas
Torre de Transmissão
Praça, Jardim
Cemitério
Caminho, Trilha
Curso D'água Perene
Curso D'água Intermitente
Vala
Canal
Bueiro, Ponte e Viaduto
Lago, Lagoa Perene
Lago, Lagoa Intermitente
Barragem, Represa
Alagado
Referência de Nível
Marco Implantado

NOTAS

SISTEMA DE PROJEÇÃO: UTM (UNIVERSAL TRANSVERSA DE MERCATOR)
MC= 45° W.GR.
ELIPSOIDE: SAD-69
DATUM HORIZONTAL: SAD-69 CHUÁ (MG)
DATUM VERTICAL: MARÉGRAFO DE IMBITUBA (SC)
DATA DE EXECUÇÃO: FEV/2002

EXECUTADO POR:

PREFEITURA DA ESTÂNCIA TURÍSTICA DE SALTO

PROJETO / ASSUNTO
PLANTA CARTOGRÁFICA DO MUNICÍPIO DE SALTO
PROJETO DE LEI E USO DE OCUPAÇÃO DE SOLO
ZONAS DE PREDOMINÂNCIA COMERCIAL

ESCALA	ESCALA GRÁFICA	ARQUIVO	REV.
1:20.000	0 400 800 1200	Projeto_Lei_UsoOcupacao_2018.dwg	0

PROPRIETÁRIO: PREFEITURA DA ESTÂNCIA TURÍSTICA DE SALTO
RESPONSÁVEL TÉCNICO:
CREA:
DATA: JULHO - 2017
FOLHA: 02/03