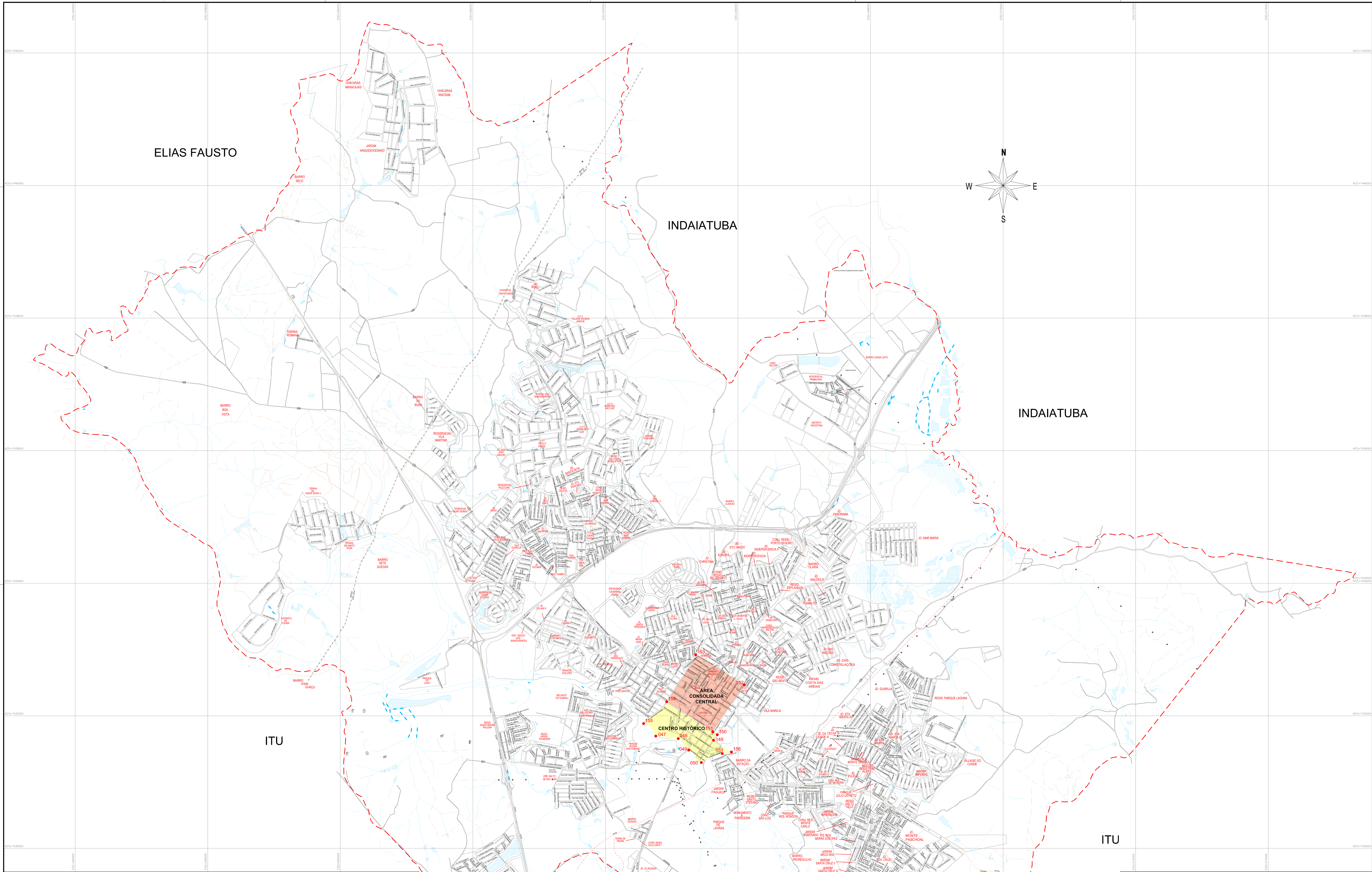

CONVENÇÕES

- Rodovia
- Via Pavimentada
- Via sem Pavimentação
- Código Federal,Estadual,Municipal
- Estrada de Ferro
- Quadras Definidas e Indefinidas
- Torre de Transmissão
- Praça, Jardim
- Cemitério
- Caminho, Trilha
- Curso D'água Perene
- Curso D'água Intermitente
- Vala
- Canal
- Bueiro, Ponte e Viaduto
- Lago, Lagoa Perene
- Lago, Lagoa Intermitente
- Barragem, Represa
- Alagado
- Referência de Nível
- Marco Implantado

NOTAS

SISTEMA DE PROJEÇÃO: UTM (UNIVERSAL TRANSVERSA DE MERCATOR)
MC=45° W.GR.
ELIPSÓIDE: SAD-69
DATUM HORIZONTAL: SAD-69 CHUÁ (MG)
DATUM VERTICAL: MARÉGRAFO DE IMBITUBA (SC)
DATA DE EXECUÇÃO: FEV/2002

EXECUTADO POR:

PREFEITURA DA ESTÂNCIA TURÍSTICA DE SALTO

PROJETO / ASSUNTO
PLANTA CARTOGRÁFICA DO MUNICÍPIO DE SALTO
PROJETO DE LEI E USO DE OCUPAÇÃO DE SOLO
CENTRO HISTÓRICO E ÁREA CONSOLIDADA CENTRAL

ESCALA: 1:20.000
ESCALA GRÁFICA: 0 400 800 1200
ARQUIVO: ProjetoLei_UsoOcupacao_2018.dwg
REV.: 0
PROPRIETÁRIO: PREFEITURA DA ESTÂNCIA TURÍSTICA DE SALTO
RESPONSÁVEL TÉCNICO
CREA
DATA: JULHO - 2017
FOLHA: 03/03