



Sociedade Beneficente
Caminho de Damasco - SBCD

PREFEITURA DO MUNICÍPIO DA ESTÂNCIA DE SALTO- SP
SECRETARIA MUNICIPAL DE SAÚDE

PLANO DE CUSTEIO

HOSPITAL E MATERNIDADE MUNICIPAL NOSSA
SENHORA DO MONTE SERRAT, ALA COVID – 19 E
AMBULATÓRIO MÉDICO DE ESPECIALIDADES –
AME/SALTO

1



Sociedade Beneficente
Caminho de Damasco - SBCD

OBJETO: CONTRATAÇÃO EMERGENCIAL de entidade de direito privado, sem fins lucrativos, qualificada como Organização Social, no âmbito do Município da Estância Turística de Salto, no Estado de São Paulo, até a abertura das Propostas Comerciais, nos termos da Lei Complementar nº 2.632/2005, tipo **MELHOR PREÇO** para celebração de **CONTRATO DE GESTÃO** visando ao gerenciamento, operacionalização e execução das ações e serviços de saúde em regime de 24 (vinte e quatro) horas/dia, de modo a assegurar a assistência universal e gratuita à população, junto ao **HOSPITAL E MATERNIDADE MUNICIPAL NOSSA SENHORA DO MONTE SERRAT, ALA COVID-19 e AMBULATÓRIO MÉDICO DE ESPECIALIDADES – AME/SALTO.**

São Paulo, 16 de março de 2021.

Validade desta Proposta: 90 dias.

2



Sociedade Beneficente
Caminho de Damasco - SBCD

2 TÍTULO

**Plano Técnico Operativo Econômico (Recursos Humanos diretos e indiretos,
insumos e serviços).**



Sociedade Beneficente
Caminho de Damasco - SBCD

3 CARACTERIZAÇÃO DA PROPONENTE:

SOCIEDADE BENEFICENTE CAMINHO DE DAMASCO – SBCD

3.1 Apresentação



Sociedade Beneficente
Caminho de Damasco - SBCD

A **Sociedade Beneficente Caminho de Damasco - SBCD**, pessoa jurídica de direito privado, sem fins lucrativos, filantrópica e de interesse coletivo, teve sua fundação em 19 de novembro de 1939, com seu Estatuto aprovado em 20 de janeiro de 1940 e registrado em janeiro de 1941 no Município de Garça, Estado de São Paulo, inscrita no CNPJ nº 48.211.585/0001-15.

A SBCD é detentora dos títulos de **Utilidade Pública Federal e Municipal, Conselho Nacional de Assistência Social - CNAS, e CNES de Unidade Própria Hospitalar: 2079844 e CEBAS – SAÚDE.**

Seus principais objetivos são:

- a) Manter e administrar o **Hospital e Maternidade Samaritano**, sediado na Rua Gabriela, nº 144, município de Garça, Estado de São Paulo. Possui prédio próprio, com 4.760 m² construídos e com capacidade para 90 leitos. Atualmente, apenas um terço da área física está ativa e conveniada com a Secretaria de Saúde da Prefeitura Municipal de Garça para atendimento aos projetos contratualidades.
- b) Manter e apoiar os **Serviços de Recuperação e Fisioterapia** que é referência na Atenção Básica de Saúde e amparo aos pacientes SUS no Município de Garça, de forma totalmente gratuita e vinculada aos procedimentos junto ao CEBAS – SAÚDE.



c) Atuar no **Apoio e Execução das Atividades Diretas ou Indiretas em Saúde Públicas ou Privadas** seja na Atenção Básica à Saúde, Estratégias da Família – ESF’s, UBS’s, USF’s, como em Programas de Urgência e Emergência, Unidades de Pronto Atendimento – UPA’s, Ambulatórios de Especialidades, Pronto Atendimento, Pronto Socorros, Hospitais Maternidades ou Unidades de CAPS, CAPS AD, NASF’s, CEO, por meio de parcerias via Contratos de Gestão ou Termo de Colaboração e Fomento, conforme disposto na Lei nº 13.019/2014.

Ao longo dos seus mais de 80 anos de existência, a **Sociedade Beneficente Caminho de Damasco – SBCD** busca constantemente manter um padrão de trabalho com máxima qualidade, aplicando qualidade e agilidade na implantação e gestão de fluxos e rotinas pertinentes ao funcionamento de Unidades Assistenciais de Saúde, visando principalmente à otimização dos recursos, a humanização do atendimento e a satisfação do usuário e parceiros. Trabalha o conceito de **Rede Integrada de Serviços de Saúde**, uma rede horizontal que interliga os serviços de saúde, a fim de ampliar o acesso das pessoas, estreitar a comunicação e otimizar os recursos públicos.

Aliados aos objetivos estatutários e propósitos de sua fundação, a **Sociedade Beneficente Caminho de Damasco – SBCD** conta atualmente com uma equipe multiprofissional composta por mais de 35 funcionários próprios com nível Gerencial e Estratégico de alta capacidade técnica, dentre estes, médicos, enfermeiros, gestores de qualidade e saúde, administradores hospitalares e especialistas em geral, além de técnicos, auxiliares e farmacêuticos distribuídos nos diversos níveis e especialidades assistenciais para atuação direta e indireta na gestão administrativa, operacional e assistencial, na execução dos projetos sob sua gestão.

Possui ainda, cerca de **1327** profissionais assistenciais engajados na execução dos programas em parceria com o Município de Garça, Santa Isabel, Jacareí, Juquitiba, Poá, Cubatão, Pedro de Toledo, Itu e Barueri no Estado de São Paulo e São Pedro da Aldeia no Estado do Rio de Janeiro, na execução dos programas abaixo:

- ✓ **ESF’s – Estratégia Saúde da Família;**
- ✓ **PSB’s – Programa Saúde Bucal;**
- ✓ **CEO – Centro de Especialidade Odontológica;**



Sociedade Beneficente
Caminho de Damasco - SBCD

- ✓ NASF – Núcleo de Assistência Saúde da Família;
- ✓ Ambulatório de Especialidades e Serviços de Atenção Domiciliar – SAD, e;
- ✓ Serviços de Fisioterapia;
- ✓ UPA – Unidade de Pronto Atendimento – Porte III – Dr. Thelmo Jacareí/SP;
- ✓ Hospital de Campanha - COVID-19 em Jacareí;
- ✓ UPA – Unidade de Pronto Atendimento – Porte I – Pq. Meia Lua Jacareí/SP;
- ✓ UMS – Unidade Mista de Saúde/P.S e Ambulatório – Juquitiba/SP;
- ✓ 06 Unidades de ESF - Estratégia Saúde da Família / 02 Unidades de PACS – Programa Agentes Comunitários de Saúde / 04 Unidades Básicas de Saúde – Santa Isabel/SP;
- ✓ 13 Unidades de ESF - Estratégia de Saúde da Família, 01 Centro de Especialidade Odontológica, 04 Residências Terapêuticas, 01 Polo de academia da Saúde - Garça/SP.
- ✓ 14 Unidades de ESF – Estratégia Saúde da Família – Cubatão/SP;
- ✓ CAPS – Centro de Atenção Psicossocial – Adulto – Cubatão/SP;
- ✓ CAPS AD – Centro de Atenção Psicossocial Álcool e Droga – Cubatão/SP;
- ✓ 06 Unidades de ESF – Estratégia Saúde da Família / Sendo 01 Unidade Mista de Saúde – Poá/SP.
- ✓ Apoio diagnóstico por imagem junto às unidades básicas de saúde – Poá/SP
- ✓ Ortopedia e Traumatologia ortopédica e serviços técnicos de imobilização Ortopédica junto a unidade básica de saúde – Poá/SP
- ✓ CAPS II e CAPS AD (Centro de Atenção Psicossocial Álcool e Droga) Poá/SP.
- ✓ UPA – Unidade de Pronto Atendimento - ITU/SP;
- ✓ 01 Hospital Municipal – ITU/SP;
- ✓ Hospital de Campanha – ITU/SP;



Sociedade Beneficente
Caminho de Damasco - SBCD

- ✓ **Centro Estratégico de Distribuição de medicamentos e materiais da Saúde- CEDIMMASA – Barueri/SP;**
- ✓ **PA – Pronto Atendimento – Pedro de Toledo/SP;**
- ✓ **UPA Pediátrica – São Pedro da Aldeia/RJ.**

Em relação à execução dos programas acima elencados, importante informar que a UPA III Dr. Thelmo de Jacareí está no terceiro ano de execução; a UPA I Pq. Meia Lua de Jacareí no seu segundo ano de execução; as ESF's de Santa Isabel no seu segundo ano de execução; as ESF's de Cubatão no seu terceiro ano de execução; as ESF's/UBS's/USF's de Poá no seu segundo ano de execução; Os CAPS II e CAPS AD em Poá no seu segundo ano de execução, a UPA de Itu em seu segundo ano de execução; Hospital Municipal de Itu em seu segundo ano de execução; a UPA de São Pedro da Aldeia em seu primeiro ano de execução; PA do município de Pedro de Toledo em seu segundo ano de execução; **Centro Estratégico de Distribuição de medicamentos e materiais da Saúde- CEDIMMASA em Barueri em seu primeiro ano de execução** e os demais projetos são executados há mais de dez anos, por meio de contratualizações estabelecidas em parceria com a Prefeitura do Município de Garça no Estado de São Paulo, aplicando todos os esforços no apoio, objetivando melhores níveis de qualidade para atendimento a milhares de usuários por mês.



Sociedade Beneficente
Caminho de Damasco - SBCD

**PAINEL DE FOTOS DO HOSPITAL E MATERNIDADE SAMARITANO
PATRIMÔNIO DA SOCIEDADE BENEFICENTE CAMINHO DE DAMASCO –
SBCD**

(Contrato Vigente)

Lateral do Prédio



Entrada Frontal do Prédio



Recepção



Administrativo





Sociedade Beneficente
Caminho de Damasco - SBCD

Visão Geral do Prédio



Visão Panorâmica do Prédio





Sociedade Beneficente
Caminho de Damasco - SBCD

PAINEL DE FOTOS DA UPA III – Dr. THELMO DE JACAREÍ/SP (Contrato Vigente)

Visão Geral Externa da Unidade



Visão Interna da Unidade

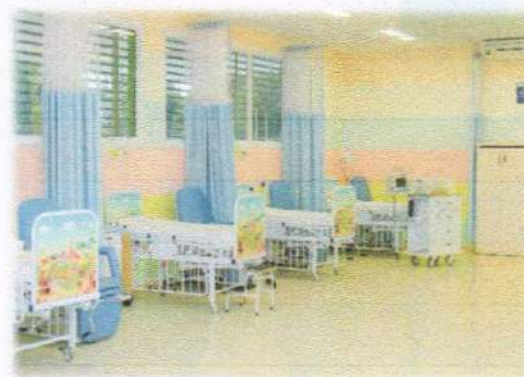



Sociedade Beneficente
Caminho de Damasco - SBCD



PAINEL DE FOTOS DO HOSPITAL DE CAMPANHA DE JACAREÍ/SP
(Contrato Vigente)





Sociedade Beneficente
Caminho de Damasco - SBCD



PAINEL DE FOTOS DA UPÁ I PARQUE MEIA LUA DE JACAREÍ/SP

(Contrato Vigente)

Visão Geral Externa e Interna da Unidade





Sociedade Beneficente
Caminho de Damasco - SBCD

PAINEL DE FOTOS DA UNIDADE MISTA DE SAÚDE DE JUQUITIBA/SP

(Contrato Encerrado)



PAINEL DE FOTOS DAS UNIDADES DE ESF's e UBS DE SANTA ISABEL/SP

(Contrato Vigente)

Visão geral das unidades (11 unidades)





Sociedade Beneficente
Caminho de Damasco - SBCD





Sociedade Beneficente
Caminho de Damasco - SBCD



PAINEL DE FOTOS DAS UNIDADES DE ESFs, UBS e CAPS DE CUBATÃO/SP

(Contrato Vigente)

Visão geral das unidades (20 unidades)



15



Sociedade Beneficente
Caminho de Damasco - SBCD





Sociedade Beneficente
Caminho de Damasco - SBCD



PAINEL DE FOTOS DAS UNIDADES DE ESF's UBS E USF DE POÁ/SP

(Contrato Vigente)

Visão geral das unidades (6 unidades)





Sociedade Beneficente
Caminho de Damasco - SBCD



18



Sociedade Beneficente
Caminho de Damasco - SBCD

PAINEL DE FOTOS – ORTOPEDIA/IMAGEM DE POÁ/SP

(Contrato Vigente)



19



Sociedade Beneficente
Caminho de Damasco - SBCD

PAINEL DE FOTOS DOS CAPS II E CAPS AD NO MUNICÍPIO DE POÁ/SP

(Contrato Vigente)





Sociedade Beneficente
Caminho de Damasco - SBCD

PAINEL DE FOTOS DA UPA III – NOSSA SENHORA APARECIDA DE ITU/SP

(Contrato Vigente)

Visão geral da unidade



Visão interna da unidade





Sociedade Beneficente
Caminho de Damasco - SBCD

PAINEL DE FOTOS HOSPITAL MUNICIPAL DE ITU/SP

(Contrato Vigente)

Visão externa da unidade





Sociedade Beneficente
Caminho de Damasco - SBCD

Visão interna da unidade



Handwritten signature



Sociedade Beneficente
Caminho de Damasco - SBCD

PAINEL DE FOTOS PRONTO ATENDIMENTO PEDRO DE TOLEDO/SP

(Contrato Vigente)

Visão externa da unidade





Sociedade Beneficente
Caminho de Damasco - SBCD

PAINEL DE FOTOS – UPA SÃO PEDRO DA ALDEIA/RJ

(Contrato Vigente)



25



Sociedade Beneficente
Caminho de Damasco - SBCD

PAINEL DE FOTOS DO HOSPITAL DE CAMPANHA DE POÁ/SP

(Contrato Encerrado)



26



Sociedade Beneficente
Caminho de Damasco - SBCD

PAINEL DE FOTOS DO HOSPITAL MARIA MARIANA DE JESUS – QUISSAMÁ/RJ

(Contrato encerrado)

Visão externa da unidade



Visão Interna da Unidade



27



Sociedade Beneficente
Caminho de Damasco - SBCD

PAINEL DE FOTOS DA UNIDADE DE PRONTO ATENDIMENTO MÁRIO BARROS WAGNER QUISSAMÃ/RJ

(Contrato encerrado)



PAINEL DE FOTOS DO CENTRO DE SAÚDE BENEDITO PINTO CHAGAS QUISSAMÃ/RJ

(Contrato encerrado)





Embora a **Sociedade Beneficente Caminho de Damasco – SBCD** seja reconhecida como uma entidade filantrópica e de utilidade pública municipal e federal, em respeito à sua estratégia de ampliação de rede de atendimento, vem capacitando-se atualmente no sentido de obter certificados de qualificação técnica como Organização Social na área de Saúde em diversos municípios e Estados. Dentre eles destacam-se:

Municípios e Estados onde a SBCD já é qualificada como Organização Social de Saúde:

Garça – SP, Barretos – SP, Cruzeiro – SP, Cananéia – SP, Rio de Janeiro – RJ, Mangaratiba – RJ, Americana – SP, Santa Isabel – SP, Jacareí – SP, Arujá – SP, Barueri – SP, São Paulo – SP, Jujutiba – SP, Paulínia – SP, Bragança Paulista – SP, São José dos Campos/SP, Jujuiá – SP, Cubatão – SP, Itaquaquecetuba – SP, Mogi Mirim – SP, Ribeirão Pires – SP, Poá – SP, Sumaré – SP, Caçapava – SP, Guarujá – SP, Jundiá – SP, Guarulhos – SP, Pedro de Toledo – SP, Sertãozinho – SP, Itu – SP, Mauá – SP, Quissamã – RJ, Paraibuna – SP, Mogi das Cruzes – SP, Salto – SP, Jacupiranga – SP, Maricá – RJ, Rio das Ostras – RJ, Guararema – SP, Tatuí – SP, Santo André – SP, Osasco – SP.

Estado da Bahia e do Rio de Janeiro.

Processos de qualificação que estão em andamento:

Valinhos – SP, Itaboraí – RJ, Monte Azul Paulista – SP, Distrito Federal – DF, São Gonçalo – RJ, Niterói – RJ, Estado do Amazonas, Leme – SP, Limeira – SP, Sorocaba – SP, Porto Feliz – SP, Pindamonhangaba – SP, Cosmópolis – SP, Suzano – SP, Tremembé – SP, João Pessoa – PB e Santa Rita – PB, Nazaré Paulista – SP, Maringá – PR, Sarapuí – SP, Nova Odessa – SP, Hortolândia – SP, Miracatu – SP, Taubaté – SP, Araucária – PR, Guaratinguetá – SP, Cajamar – SP, São Gonçalo – RJ, Campo Limpo Paulista – SP, Tapiratiba – SP, São João da Boa Vista – SP, Pirassununga – SP, São Bernardo do Campo e Igaratá – SP.

Estado de São Paulo, Estado da Paraíba e Estado do Pará.





Sociedade Beneficente
Caminho de Damasco - SBCD

ORGANOGRAMA ESTRUTURAL DA SBCD

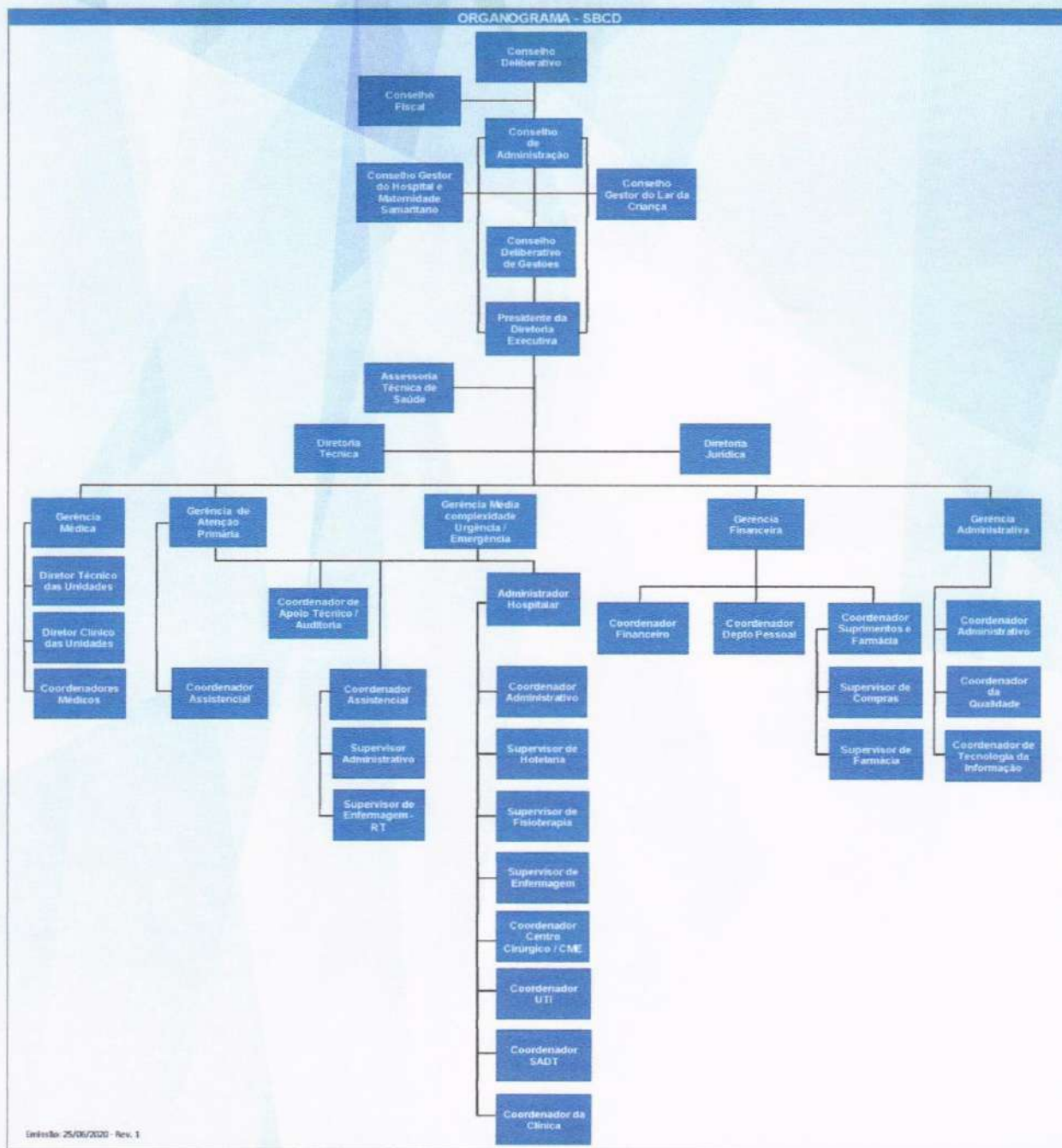



Sociedade Beneficente
Caminho de Damasco - SBCD

Composição e Qualificação Técnica dos Colaboradores da Sociedade Beneficente Caminho de Damasco – SBCD

(GESTÃO Março-2019 a março-2023)

Conselho de Administração

a. **Presidente do Conselho de Administração:** Dr. Newton Cesar Carrinhena, médico, intensivista, especialista em Cardiologia e Síndrome Metabólica, Ecocardiografista, formado pela Universidade São Francisco – USF em 1993, CRM-SP 78.558, com mais de 15 anos de experiência em clínica médica e cardiologia, na execução de métodos gráficos, Ecocardiograma Bidimensional, Eletrocardiograma e MAPA, membro atuante da American College of Cardiology – ACC, da American Heart of Cardiology – AHA, da Sociedade Brasileira de Diabetes – SBD, da Sociedade Paulista de Medicina – APM e da Sociedade Paulista de Cardiologia – SOCESP. Atualmente faz parte do corpo clínico do Hospital Santa Virginia na UTI, Hospital São Luiz, Hospital do Coração – Hcor e dirige sua Clínica há mais de cinco anos onde presta serviços médicos e de gestão em unidades hospitalares a pessoas jurídicas.

b. **Membro:** Dr. Carlos Eli Gargalak Aziz, médico, especialista em Ortopedia e Traumatologia, graduado em 1994 pela Universidade São Francisco - USF, CRM-SP 82.605, com mais de 20 anos de experiência e dedicação a medicina, está há dez anos à frente da sua Clínica Gargalak Aziz Ortopedia prestando serviços especializados também em gestão de saúde a pessoas físicas e jurídicas.

c. **Membro:** Sr. Moacir Rodrigues da Silva Filho, graduado em Administração de Empresas em 1997 pela Universidade Presbiteriana Mackenzie, pós graduado em gestão empresarial pelo Mackenzie, MBA em logística Internacional pela University of Miami – School of Business Administration em 2005, profissional com mais de 20 anos de experiência em desenvolvimento e gestão de plataformas de negócios administrativos e financeiros voltados ao mercado de serviços de grande porte, em



transportes marítimos e aéreos, corretoras de seguros e resseguros e especialista em gestão de riscos em empresas de grande porte.

d. **Membro:** Sr. Carlos Alberto Garofolo, graduado em Engenharia pela Universidade Braz Cubas em 1998, especializado em gestão de projetos pela BBS Brazilian Business School, Administração e Gestão de Equipes em empresas multinacionais do ramo automobilístico, com mais de 20 anos de experiência à frente da diretoria operacional da empresa.

e. **Membro:** Dra. Cylmara Gargalak Aziz Silveira, brasileira, casada, médica inscrita no CRM/SP n. 67.323, portadora da Cédula e Identidade RG n. 14.973.828, inscrita no CPF/MF sob o n. 808.400.007-15, com domicílio na Rua Nestor de Barros, n. 116, cj. 61, Vila Santo Estevão, município de São Paulo, CEP 03325-050.

f. **Membro:** Sra. Vânia dos Reis Lombardi, graduada em Administração pela Universidade Paulista em 2015, Técnica de Contabilidade pela Escola Interativa de Contabilidade, em 2001, com experiência administrativa e financeira desde 1998, contas a pagar, receber, faturamento e cobrança, analista de prestação de contas, Curso Complementar em Contabilidade - Crédito e Cobranças e Departamento Pessoal – Secretariado em Escola Interativa de Contabilidade, CADEMP – Gerenciamento Operacional de Projetos – FGV em 2018.

Diretoria Executiva

a. **Presidente da Diretoria Executiva:** Sr. Luis Antônio Picerni Herce, advogado, graduado pelas Faculdades Metropolitanas Unidas – FMU em 1987, com vasta experiência em gestão pública e do terceiro setor, professor de filosofia em cursos livres da Associação Sem Fins Lucrativos Nova Acrópole do Brasil, há mais de 30 anos, onde também é responsável pela área jurídica, e membro da Associação dos Advogados de São Paulo – AASP.



Conselho Fiscal

- a. **Membro Efetivo:** Sr. Antonio Carlos Ferreira da Costa - Contador
- b. **Membro Efetivo:** Sr. João Gilberto Góis - Contador
- c. **Membro Efetivo:** Sr. Paulo Evaristo Urbani da Carvalhinha – Engenheiro/Consultor de empresas

Conselho Técnico Científico

a. **Presidente do Conselho:** Dr. Newton Cesar Carrinhena, médico, intensivista, especialista em Cardiologia e Síndrome Metabólica, Ecocardiografista, formado pela Universidade São Francisco – USF em 1993, CRM-SP 78.558, com mais de 15 anos de experiência em clínica médica e cardiologia, na execução de métodos gráficos, Ecocardiograma Bidimensional, Eletrocardiograma e MAPA, membro atuante da American College of Cardiology – ACC, da American Heart of Cardiology – AHA, da Sociedade Brasileira de Diabetes – SBD, da Sociedade Paulista de Medicina – APM e da Sociedade Paulista de Cardiologia – SOCESP. Atualmente faz parte do corpo clínico do Hospital Santa Virginia na UTI, Hospital São Luiz, Hospital do Coração – Hcor e dirige sua Clínica há mais de cinco anos onde presta serviços médicos e de gestão em unidades hospitalares a pessoas jurídicas.

b. **Administrador Hospitalar:** Sr. Ricardo Gonçalves Borba – CRA-RJ 20-57017, Graduado pela Universidade Estácio de Sá em Administração de Empresas – RJ, Pós Graduado em Administração Hospitalar pela Universidade Estadual do Rio de Janeiro - UERJ, Pós Graduado em Auditoria em Sistemas de Saúde pela Faculdade São Camilo - FSC, MBA em Gerencia de Saúde pela Fundação Getúlio Vargas - FGV, atuou como Diretor Geral em importantes Centros Hospitalares de grande complexidade, como Hospital Maternidade Maria Amélia Buarque de Hollanda – Centro - RJ, Hospital e Maternidade Municipal de Piabetá em Magé – RJ, atuou no Gerenciamento da UPA João XXIII em Santa Cruz – RJ e Hospital Universitário Gaffrée e Guinle – HUGG, Tijuca RJ. Gestor da Central de Regulação e Coordenação do Serviço de Internações por mais



Sociedade Beneficente
Caminho de Damasco - SBCD

de 07 anos. Ao todo é um profissional com mais de 15 anos de experiência em Planejamento e Gerenciamento de Unidades de Saúde em parceria com Organizações Sociais, Secretarias Municipais de Saúde e Prefeituras Municipais.

c. Diretor Médico: Dr. Ramón Lorenzo Farell Sánchez – CRM-RJ 5275271-1, graduado em 2003 pela Universidade Federal do Rio de Janeiro, Escola de Medicina e Cirurgia - CCBS, pós graduado em Medicina Intensiva pela Faculdade Redentor em parceria com a Associação de Medicina Intensiva Brasileira – AMIB em Niterói – Rio, Especialista em Urgência e Emergência e implantação de sistemas de resgate em rodovias, Especialista em Regulação Médicas de Urgências pela Academia Nacional de Medicina e SAMU - MS, Especialista em Medicina do Trabalho pela Universidade Federal Fluminense, possui mais de 12 anos de experiência em gerenciamento e coordenação de áreas da saúde em Programas Municipais, Estaduais e Federais, vasta experiência em coordenação de centrais de regulação médica municipais, coordenação de saúde em Estratégia da Saúde da Família – ESF. Atuou como Diretor Geral da Policlínica Largo da Batalha de 2013 a 2015; do Hospital Municipal Carlos Tortelly até a presente data; diretor médico da Policlínica Largo da Batalha até janeiro 2015; e da Casa de Saúde e Maternidade Santa Martha até dezembro 2014. É Responsável Técnico da SBCD desde janeiro de 2015.

d. Diretora Médica: Dra. Cylmara Gargalak Aziz Silveira – CRM-SP 67323, especialista em pediatria e gastroenterologia pediátrica. Membro da SBP (Sociedade Brasileira de Pediatria) e da Sociedade Paulista de Gastroenterologia, Hepatologia e Nutrição de São Paulo. Membro do Corpo Clínico do Hospital Sírio Libanês. Foi a primeira médica assistente do Hospital São Luiz Gonzaga – Irmandade da Santa Casa de São Paulo de fevereiro de 1992 a novembro de 2007. Atualmente atua como pediatra e, gastro pediatra em consultório particular. Coordenou serviços de pediatria: Hospital BP São Caetano do Sul, Hospital Family/Taboão da Serra, SP, Hospital São Luis Unidade Anália Franco/Grupo D'OR (2008-2012). Gastro pediatra responsável do Hospital São Luis Unidade Anália Franco/Grupo D'OR (2008-2015). Proponente, organizadora e ministradora de cursos para pediatras e público leigo, em



Sociedade Beneficente
Caminho de Damasco - SBCD

nível nacional e regional, na área de nutrição (Aleitamento materno, Fórmulas infantis, Alimentação complementar, Alergia a proteína do leite de vaca, Programação metabólica dos primeiros 1.000 dias, Dislipidemias). Autora de artigos pediátricos para revistas médicas, Google e revistas não científicas de circulação nacional. Doutoranda em medicina pela Universidade 9 de Julho a partir de março de 2017.

e. Diretor Médico: Dr. João Vicente da Silveira – CRM-SP 70516, graduado em 1991 pela Universidade São Francisco em São Paulo, Especialização e Residência Médica em 1993 pela mesma Universidade, Especialização e Residência Médica no Hospital Beneficência Portuguesa de São Paulo – HBP em Cardiologia Clínica em 1995, Mestre em Medicina – Conceito CAPES 4 pela Universidade Nove de Julho de São Paulo em 2016. Atualmente é coordenador da equipe de cardiologia do Hospital São Luiz/Rede D’or – Unidade Anália Franco em São Paulo e Médico coordenador da Unidade Coronariana do Hospital Bandeirantes. Além das suas responsabilidades, responde como médico intensivista concursado da UTI do Hospital Regional de Osasco e possui diversas publicações e matérias em jornais e revistas especializadas. É Responsável Técnico da SBCD desde abril de 2015.

f. Gerente Técnica de Saúde: Luciana Batistioli da Silva, graduada em Tecnologia em Processamento de Dados em 2000 pelo Centro Universitário Salesiano de São Paulo - UNISAU, Pós graduada em Administração Hospitalar em 2002 – Universidade de Ribeirão, Capacitação de Gestores de Saúde em 2008 pelo SENAC – Piracicaba – SP, Utilização de Indicadores em Organização de Saúde em 2008 pelo SENAC – Piracicaba – SP, Auditoria, Controle Interno e Gestão de Risco pela Escola de Auditoria, Curso de Legislação SUS para gestores Hospitalares – FEHOSP, Contratualização de Serviços de Saúde – Congresso de Secretários Municipais, Como se Tornar um Líder Eficaz – SEBRAE, Curso de Faturamento SUS – FEHOSP, Curso de Gestão Participativa e Cogestão – Congresso dos Secretários Municipais, mais de 25 anos de experiência na área da Saúde em Gestão Pública e 02 anos atuou como Subsecretária da pasta da UAA.



g. Coordenadora de Enfermagem: Crislaine Loqueti Santos – COREN/SP 466251, graduada em Enfermagem pela Universidade de São Paulo (USP) em 2015; licenciada em Enfermagem pela Universidade de São Paulo (USP) em 2016. Cursando Especialização em Gestão em Enfermagem pela Universidade Federal de São Paulo (UNIFESP) e Especialização em Gestão de Saúde pela Universidade Federal de Santa Catarina (UFSC). Pesquisadora na área da atenção primária à saúde com ênfase no trabalho em equipe e educação interprofissional com Mestrado em desenvolvimento. Atuou como Enfermeira Auditora e Gestão de Pacientes Crônicos no ramo da Saúde Suplementar; Docente de Enfermagem para formação de nível profissionalizante; Enfermeira Supervisora de estágio na Unidade de Clínica Médica, Clínica Cirúrgica no Hospital Alemão Oswaldo Cruz e Pronto Atendimento no Hospital Geral de São Mateus, no município de São Paulo. Docente responsável pelo desenvolvimento de cursos de atualização profissional na área da saúde.

GERENCIAMENTO E APOIO ÀS UNIDADES GERIDAS

a. Gerencia Administrativa e Financeira: área responsável pelo planejamento, desenvolvimento e controle de ferramentas administrativas e financeiras ideais para apoio as necessidades advindas das unidades geridas, buscando maior eficiência e eficácia nos processos e atividades técnicas no melhor custo benefício.

b. Gerencia contábil e de Prestação de Contas: área responsável pelo planejamento e controle de todas as atividades fiscais, contábeis, tributárias legais e de governança no atendimento aos requisitos pactuados nos anexos técnicos dos contratos ou parcerias firmadas com o poder público, exercendo papel de controlador interno.

c. Gerencia de Suprimentos, Serviços, Logística e Infraestrutura: área responsável pelo planejamento e execução de atividades ligadas à demanda de bens e serviços em prol ao abastecimento das unidades geridas, mantendo parâmetros e controles



norteados pela da Lei. 8.666 bem como normatizações e pareceres dos Tribunais de Contas dos Municípios e Estados.

d. Gerencia de Recursos Humanos: área responsável por todo o gerenciamento e gestão funcional da entidade, bem como garantir as melhores práticas na gestão de programas internos de valorização e qualificação de sua mão-de-obra, como a manutenção de atividades correlatas a educação continuada entre outras.

e. Gerencia de Tecnologia da Informação: área responsável pelo gerenciamento e controle patrimonial dos equipamentos, programas e sistemas de informação necessários, bem como a participação direta na busca de soluções e otimizações tecnológicas de recursos para atingimento dos objetivos traçados pela entidade em prol a modernização e agilização no atendimento final.

f. Gerencia de Projetos e Captação de Recursos: área responsável pelo planejamento, e desenvolvimento de soluções por meio de projetos assistenciais voltados para atendimento as concorrências públicas ou privadas, responsável pelo desenvolvimento e execução de planos ou projetos de captação de recursos públicos ou privados para aplicação em atividades previstas no estatuto da instituição.

g. Gerencia Médica e Assistencial: área responsável pela interligação entre os diversos profissionais da área finalística das unidades de atendimento e as outras áreas apoiadoras, seu principal objetivo e meta é de otimizar e encontrar o melhor custo benefício com o maior nível de qualidade na prestação de serviços a ser desempenhado pela instituição em parceria com o poder público, eliminando também eventuais ingerências promovidas por conflitos entre as áreas meio e finais.



ESTRUTURA JURÍDICA DE SUPORTE AS ATIVIDADES MEIO E FINS DA INSTITUIÇÃO

a. **Jurídico Responsável:** Dr. Ângelo Antônio Picolo – OAB/SP: 182.375, advogado graduado, especialista em Gestão Pública e do Terceiro Setor, Mestre em Direito Comercial pela Faculdade de Direito da USP, MBA Executivo Internacional, módulo nacional com ênfase em Direito Tributário pela Fundação Getúlio Vargas e módulo Internacional com ênfase em gestão empresarial pela Universidade da Califórnia – USA e especialista em finanças dos negócios pela USP. Possui vasta experiência na atuação em Contratos de Gestão, Termos de Convênio e Parcerias com os poderes públicos. Conta ainda com uma equipe de mais sete advogados especialistas, como Direito Público, Trabalhista, Processual, Administrativo e Tributário.

b. **Auditoria Externa** – MAANAIM CONTABILIDADE, ASSESSORIA E AUDITORIA, Sr. José. Valquimar S. Lima, auditor, contador, empresa fundada em 2012 com intuito de prestar serviço especializado em auditoria contábil e financeira. O escritório atua com clientes localizados nos estados do Paraná, Mato Grosso do Sul e São Paulo. Contam com profissionais e parceiros qualificados proporcionando segurança aos clientes.

3.2 Estrutura de Governança Corporativa da SBCD para Garantia à Assistência na Unidade

Introdução

Segundo o IBGC (Instituto Brasileiro de Governança Corporativa), a “Governança Corporativa é o sistema pelo qual as organizações são dirigidas, monitoradas e incentivadas, envolvendo os relacionamentos entre proprietários, Conselho de Administração, Diretoria e órgãos de controle. As boas práticas de Governança Corporativa convertem princípios em recomendações objetivas, alinhando interesses com



Sociedade Beneficente
Caminho de Damasco - SBCD

a finalidade de preservar e otimizar o valor da organização, facilitando seu acesso a recursos e contribuindo para sua longevidade.”

A Governança Corporativa visa a estabelecer regras entre os acionistas e a gestão, de modo que a empresa prospere e os interesses dos *shareholders*, sejam atingidos.

A **SBCD** já com sua estrutura formalizada e funcional há muito anos, dispõe de práticas avançadas pela boa Governança, proporcionando a **SMS** e demais órgãos de fiscalização e controle das esferas Municipal, Estadual e Federal uma gestão estratégica permitindo a monitoração transparente por meio das prestações de contas, da equidade e da responsabilidade corporativa.

As principais ferramentas que asseguram o controle da propriedade sobre a gestão são:

1. Conselho de Administração;
2. Conselho Fiscal;
3. Auditoria Independente;

A missão do Conselho de Administração da **SBCD** é proteger e valorizar a organização, otimizar o retorno por meio das metas quantitativas e qualitativas esperadas no curto, médio e longo prazo e buscar o equilíbrio entre os anseios das partes interessadas, de modo que cada uma receba benefício apropriado e proporcional ao vínculo que possui com a organização e ao risco a que está exposta.

A missão do Conselho Fiscal é garantir que todas as ações desempenhadas pela Diretoria Executiva da entidade estão em acordo com as premissas estabelecidas em Estatuto, Regimento Interno e Contrato de Gestão, de forma a execução de uma profunda análise documental para aprovação de todas as prestações de contas assistenciais, financeiras e contábeis da instituição perante o parceiro.



A Missão da Auditoria Independente é promover a certificação da veracidade e da consistência das informações constantes no Balanço Patrimonial e respectivas Demonstrações Contábeis, em conformidade com as práticas contábeis adotadas no Brasil e as Normas Tributárias vigentes, principalmente aquelas pertinentes às Entidades sem fins lucrativos.

Com essa estrutura bem definida, todos os colaboradores diretos e indiretos atendem aos requisitos internos em prol do pleno atendimento as necessidades assistenciais e administrativas na gestão dos projetos e contratualizações firmadas.

3.3 Modelo de Gestão

A SBCD baseia-se nas necessidades do município, e da SMS, em contar com uma rede assistencial melhor estruturada, trabalhamos em compartilhamento elaborando planos e ações a serem desenvolvidas nas unidades, em sintonia e com a participação ativa da população local, criando condições e baseando-se em estudos técnicos consistentes nos bairros e comunidades, de forma a propiciar maior eficiência e eficácia no atendimento à população, que vem numa curva constante de elevação do percentual com adesão a saúde suplementar e em equilíbrio com a garantia de atendimento a esta demanda em expansão.

3.4 Das Atividades Desenvolvidas Pelos Profissionais Da SBCD:

1. Implantação de fluxos e rotinas pertinentes ao funcionamento de Unidades Básicas de Saúde, ESFs, Pronto Atendimento, Pronto Socorros e Hospitais de média e alta complexidade;
2. Gerenciamento Administrativo, Prestação de Contas, Contabilidade e Financeiro;



3. Compra de Materiais Médico – Hospitalares e Medicamentos;
4. Reformas e melhorias das Unidades de Saúde, respeitando as regras regulamentadas;
5. Implantação de Pesquisas de Satisfação dos usuários;
6. Prestação de contas nos moldes do Tribunal de Contas e diretrizes do governo;
7. Promoção à boa prática clínica;
8. Promoção à atenção ao usuário;
9. Promoção da efetiva articulação entre os níveis assistenciais de referência e contra referência;
10. Produzir, analisar e divulgar a gestão pública informações sobre a situação de saúde da população;
11. Realizar a gestão de unidades de saúde, prestação de serviços na área da saúde, disponibilizar recursos humanos qualificados para a prestação de serviços médicos, bem como para as atividades meio e atividades fim das unidades de saúde envolvidas na gestão;
12. Desenvolver programas de atenção básica a saúde e/ou serviços de prevenção e atendimento à saúde, visando atenção primária, secundária e terciária, urgências e emergências, diagnóstico, terapêutica, órteses e próteses, pesquisas na área da saúde, produção e distribuição de



medicamentos, materiais e equipamentos indispensáveis à saúde pública, em espaços cedidos pelos parceiros, espaços próprios, cedidos ou alugados;

13. Promoção da assistência social as famílias, as pessoas idosas e as pessoas com deficiência;
14. Promover ações de proteção à família, a infância, a maternidade e a velhice;
15. Implementar a gestão de sistemas educacionais em parceria com o gestor público, gerenciar, organizar, manter e desenvolver programas de educação continuada de trabalhadores em programas de aperfeiçoamento, capacitação, atualização, qualificação, requalificação e treinamento, em suas atividades profissionais;
16. Promoção e implementação das atividades de monitoramento e avaliação de resultados, impactos de políticas públicas, suporte técnico e logístico a gestão pública;
17. Avaliar e analisar os dados de saúde, a fim de propiciar e definir prioridades e sugerir intervenções, e;
18. Manter um rigoroso monitoramento dos indicadores de qualidade dos serviços propostos.

3.5 Resultados Alcançados pela SBCD nas Parcerias Públicas

- Agilidade e transparência no Atendimento;
- Humanização e acolhimento no Atendimento;
- Ampliação do acesso ao usuário;



Sociedade Beneficente
Caminho de Damasco - SBCD

- Disponibilidade de Materiais Médicos – Hospitalares e Medicamentos no tempo certo, no ponto certo com o custo ideal;
- Profissionais de saúde sintonizados com os princípios da qualidade;
- Priorização da comunicação entre as equipes;
- Coordenadores estimulando, em todo processo, mudanças de comportamento, mentalidade, atitudes e rotinas de trabalho;
- Otimização e alocação de recursos adequados, vinculando às prioridades estratégicas e às definições de metas através de indicadores de desempenho;
- Inserção da qualidade nos serviços prestados a estabelecimentos de saúde;
- Gestão focada na avaliação e monitoramento de processos e fluxos;
- Gestão do risco e segurança do paciente;
- Comunicação das equipes assistenciais com os usuários.
- Excelente nível de qualidade na prestação de atendimento à população de forma geral.



Sociedade Beneficente
Caminho de Damasco - SBCD

CUSTEIO

Considerando o Termo de Referência e todos os Anexos apresentados pela Prefeitura Municipal da Estância Turística de Salto, apresentamos abaixo Planilhas de Custeio, para fins de Contratação Emergencial (Contrato de Gestão), visando o gerenciamento do **HOSPITAL E MATERNIDADE MUNICIPAL NOSSA SENHORA DO MONTE SERRAT, ALA COVID-19 e AMBULATÓRIO DE ESPECIALIDADES MÉDICAS – AME/SALTO**, pelo prazo de 180 (cento e oitenta) dias, ou até que se finde o certame licitatório ordinário (Processo Administrativo Interno nº 199/2021).

000047

Matriz - Hospital e Maternidade Samaritano
Rua Gabriela, 144 - Labienópolis
Garça - SP - CEP 17400-000
Tel. (14) 3471-4164

WWW.SBCDSAUDE.ORG.BR

Sede Administrativa - São Paulo - SP
Rua Pascal, 1375 - Campo Belo
São Paulo - SP - CEP 04616-004
Tel. (11) 5049-2292



Sociedade Beneficente
Caminho de Damasco - SB CD

Planilha de Custeio Geral - RH Hospital e Maternidade - Salto							
Especificação				Valores em R\$			
Categoria	Lotação	Carga Horaria Semanal	Total por Categoria	Salário Unitário Mensal	Insalubridade	Adic. Noturno	Salário Total
1. RECURSOS HUMANOS							
AG. ADMINISTRATIVO	HOSPITAL	40 HORAS	12	R\$ 1.380,00	R\$ 220,00	R\$ -	R\$ 19.200,00
AG. OPERACIONAL	HOSPITAL	40 HORAS	21	R\$ 1.210,00	R\$ 220,00	R\$ -	R\$ 30.030,00
ASSISTENTE SOCIAL	HOSPITAL	30 HORAS	3	R\$ 3.700,00	R\$ 220,00	R\$ -	R\$ 11.760,00
AUX. ADMINISTRATIVO	HOSPITAL	40 HORAS	13	R\$ 1.680,00	R\$ 220,00	R\$ -	R\$ 24.700,00
AUXILIAR DE ENFERMAGEM	HOSPITAL	12 X 36 HORAS	43	R\$ 1.500,00	R\$ 220,00	R\$ 344,00	R\$ 88.752,00
BOMBEIRO CÍVIL	HOSPITAL	40 HORAS	1	R\$ 2.200,00	R\$ 220,00	R\$ -	R\$ 2.420,00
COORD DE ENFERMAGEM	HOSPITAL	44 HORAS	2	R\$ 6.000,00	R\$ 220,00	R\$ -	R\$ 12.440,00
COPEIRO	HOSPITAL	40 HORAS	1	R\$ 1.250,00	R\$ 220,00	R\$ -	R\$ 1.470,00
ENFERMEIRO	HOSPITAL	12 X 36 HORAS	27	R\$ 3.800,00	R\$ 220,00	R\$ 804,00	R\$ 130.248,00
FARMACÊUTICO	HOSPITAL	12 X 36 HORAS	2	R\$ 3.200,00	R\$ 220,00	R\$ 684,00	R\$ 8.208,00
FARMACÊUTICO RT	HOSPITAL	40 HORAS	1	R\$ 4.000,00	R\$ 220,00	R\$ -	R\$ 4.220,00
FISIOTERAPEUTA	HOSPITAL	30 HORAS	1	R\$ 3.100,00	R\$ 220,00	R\$ -	R\$ 3.320,00
FONOAUDIÓLOGO	HOSPITAL	30 HORAS	1	R\$ 3.100,00	R\$ 220,00	R\$ -	R\$ 3.320,00
GERENTE ADM. ASSISTENCIAL	HOSPITAL	44 HORAS	1	R\$ 8.500,00	R\$ 220,00	R\$ -	R\$ 8.720,00
MOTORISTA	HOSPITAL	40 HORAS	1	R\$ 1.750,00	R\$ 220,00	R\$ -	R\$ 1.970,00
SUPERVISOR ADMINISTRATIVO	HOSPITAL	40 HORAS	1	R\$ 4.500,00	R\$ 220,00	R\$ -	R\$ 4.720,00
TEC ENFERMAGEM	HOSPITAL	12 X 36 HORAS	51	R\$ 1.850,00	R\$ 220,00	R\$ 414,00	R\$ 126.684,00
TEC. ESTERILIZAÇÃO	HOSPITAL	36 HORAS	1	R\$ 1.850,00	R\$ 220,00	R\$ -	R\$ 2.070,00
TEC. IMOBILIZAÇÃO E ORTOPEDIA	HOSPITAL	12 X 36 HORAS	4	R\$ 1.800,00	R\$ 220,00	R\$ 404,00	R\$ 9.696,00
TECNICO DE BANCO DE SANGUE	HOSPITAL	36 HORAS	6	R\$ 1.950,00	R\$ 220,00	R\$ -	R\$ 13.020,00
TÉCNICO DE INFORMÁTICA	HOSPITAL	40 HORAS	1	R\$ 2.500,00	R\$ 220,00	R\$ -	R\$ 2.720,00
TÉCNICO EM RADIOLOGIA	HOSPITAL	24 HORAS	7	R\$ 2.450,00	R\$ 220,00	R\$ -	R\$ 18.690,00
TÉCNICO SEG. TRABALHO	HOSPITAL	40 HORAS	2	R\$ 3.500,00	R\$ 220,00	R\$ -	R\$ 7.440,00
TELEFONISTA	HOSPITAL	36 HORAS	1	R\$ 1.400,00	R\$ 220,00	R\$ -	R\$ 1.620,00
TOTAL - BASE SALARIAL			204				R\$ 537.438,00
1.1 ENCARGOS							
Encargos Sociais e Custos Trabalhistas				Tabela STF			
TOTAL				33,02%		R\$	177.462,03
SUB TOTAL 1						R\$	714.900,03
1.2 BENEFÍCIOS							
Vale Transporte		9,60		Qtd funcionários beneficiados	37	R\$	7.761,60
Auxílio Creche		235,00		Qtd funcionários beneficiados	37	R\$	8.636,25
Seguro de Vida em Grupo		21,00		Qtd funcionários beneficiados	204	R\$	4.284,00
Cesta Básica		125,00		Qtd funcionários beneficiados	204	R\$	25.500,00
TOTAL BENEFÍCIOS						R\$	46.181,85
Subtotal						R\$	761.081,88

00005

Matriz - Hospital e Maternidade Samaritano
Rua Gabriela, 144 - Labienópolis
Garça - SP - CEP 17400-000
Tel. (14) 3471-4164

WWW.SBCDSAÚDE.ORG.BR

Sede Administrativa - São Paulo - SP
Rua Pascal, 1375 - Campo Belo
São Paulo - SP - CEP 04616-004
Tel. (11) 5049-2292



Sociedade Beneficente
Caminho de Damasco - SBCD

Planilha de Custeio Geral - RH AME - Salto							
Especificação				Valores em R\$			
Categoria	Lotação	Carga Horaria Semanal	Total por Categoria	Salário Unitário Mensal	Insalubridade	Adic. Noturno	Salário Total
1. RECURSOS HUMANOS							
AG. ADMINISTRATIVO	AME	40 HORAS	2	R\$ 1.380,00	R\$ 220,00	R\$ -	R\$ 3.200,00
AG. COLETA	AME	40 HORAS	2	R\$ 1.210,00	R\$ 220,00	R\$ -	R\$ 2.860,00
AG. OPERACIONAL	AME	40 HORAS	8	R\$ 1.210,00	R\$ 220,00	R\$ -	R\$ 11.440,00
AUX. ADMINISTRATIVO	AME	40 HORAS	2	R\$ 1.680,00	R\$ 220,00	R\$ -	R\$ 3.800,00
AUX. TECNICO	AME	40 HORAS	3	R\$ 2.100,00	R\$ 220,00	R\$ -	R\$ 6.960,00
AUXILIAR DE ENFERMAGEM	AME	12 X 36 HORAS	16	R\$ 1.500,00	R\$ 220,00	R\$ -	R\$ 27.520,00
COORD DE ENFERMAGEM	AME	44 HORAS	1	R\$ 6.000,00	R\$ 220,00	R\$ -	R\$ 6.220,00
COORD. ADMINISTRATIVO	AME	44 HORAS	1	R\$ 6.000,00	R\$ 220,00	R\$ -	R\$ 6.220,00
COPEIRO	AME	40 HORAS	4	R\$ 1.250,00	R\$ 220,00	R\$ -	R\$ 5.880,00
ENC. ADMINISTRATIVO	AME	44 HORAS	1	R\$ 2.850,00	R\$ 220,00	R\$ -	R\$ 3.070,00
ENFERMEIRO	AME	12 X 36 HORAS	10	R\$ 3.800,00	R\$ 220,00	R\$ -	R\$ 40.200,00
FARMACÊUTICO	AME	12 X 36 HORAS	2	R\$ 3.200,00	R\$ 220,00	R\$ -	R\$ 6.840,00
FISIOTERAPEUTA	AME	30 HORAS	5	R\$ 3.450,00	R\$ 220,00	R\$ -	R\$ 18.350,00
GERENTE ADMINISTRATIVO	AME	40 HORAS	1	R\$ 9.000,00	R\$ 220,00	R\$ -	R\$ 9.220,00
JOVEM APRENDIZ	AME	20 HORAS	12	R\$ 550,00	R\$ 220,00	R\$ -	R\$ 9.240,00
NUTRICIONISTA	AME	40 HORAS	1	R\$ 3.700,00	R\$ 220,00	R\$ -	R\$ 3.920,00
OPERADOR DE CALL CENTER	AME	12 X 36 HORAS	3	R\$ 1.700,00	R\$ 220,00	R\$ -	R\$ 5.760,00
SUPERVISOR ADMINISTRATIVO	AME	44 HORAS	1	R\$ 4.500,00	R\$ 220,00	R\$ -	R\$ 4.720,00
TEC ENFERMAGEM	AME	12 X 36 HORAS	28	R\$ 1.850,00	R\$ 220,00	R\$ -	R\$ 57.960,00
TEC. ESTERILIZAÇÃO	AME	12 X 36 HORAS	2	R\$ 1.850,00	R\$ 220,00	R\$ -	R\$ 4.140,00
TEC. IMOBILIZAÇÃO	AME	36 HORAS	1	R\$ 1.800,00	R\$ 220,00	R\$ -	R\$ 2.020,00
TEC. BANCO DE SANGUE	AME	36 HORAS	1	R\$ 1.950,00	R\$ 220,00	R\$ -	R\$ 2.170,00
TEC. INFORMÁTICA	AME	40 HORAS	1	R\$ 2.500,00	R\$ 220,00	R\$ -	R\$ 2.720,00
TÉCNICO EM RADIOLOGIA	AME	24 HORAS	4	R\$ 2.450,00	R\$ 220,00	R\$ -	R\$ 10.680,00
TELEFONISTA	AME	36 HORAS	1	R\$ 1.400,00	R\$ 220,00	R\$ -	R\$ 1.620,00
TOTAL - BASE SALARIAL			113				R\$ 256.730,00
1.1 ENCARGOS							
Encargos Sociais e Custos Trabalhistas				Tabela STF			
TOTAL				34,33%		R\$	88.135,41
SUB TOTAL 1							R\$ 344.865,41
1.2 BENEFÍCIOS							
Vale Transporte		9,60	Qtd funcionários beneficiados	40	R\$	8.352,96	
Auxílio Creche		235,00	Qtd funcionários beneficiados	40	R\$	9.294,25	
Seguro de Vida em Grupo		21,00	Qtd funcionários beneficiados	113	R\$	2.373,00	
Cesta Básica		125,00	Qtd funcionários beneficiados	113	R\$	14.125,00	
TOTAL BENEFÍCIOS							R\$ 34.145,21
Subtotal							R\$ 379.010,62

970000

Matriz - Hospital e Maternidade Samaritano
Rua Gabriela, 144 - Labienópolis
Garça - SP - CEP 17400-000
Tel. (14) 3471-4164

WWW.SBCDSAÚDE.ORG.BR

Sede Administrativa - São Paulo - SP
Rua Pascal, 1375 - Campo Belo
São Paulo - SP - CEP 04616-004
Tel. (11) 5049-2292



Sociedade Beneficente
Caminho de Damasco - SBCD

Planilha de Custeio Geral - RH Ala Covid - 19 - Salto							
Especificação				Valores em R\$			
Categoria	Lotação	Carga Horaria Semanal	Total por Categoria	Salário Unitário Mensal	Insalubridade	Adic. Noturno	Salário Total
1. RECURSOS HUMANOS							
AG. ADMINISTRATIVO	COVID	40 HORAS	1	R\$ 1.380,00	R\$ 220,00	R\$ -	R\$ 1.600,00
AG. OPERACIONAL	COVID	40 HORAS	10	R\$ 1.210,00	R\$ 220,00	R\$ -	R\$ 14.300,00
AUX. ADMINISTRATIVO	COVID	40 HORAS	1	R\$ 1.680,00	R\$ 220,00	R\$ -	R\$ 1.900,00
AUX. TÉCNICO	COVID	40 HORAS	2	R\$ 1.400,00	R\$ 220,00	R\$ -	R\$ 3.240,00
COOR. ADM E ASSISTENCIAL	COVID	40 HORAS	1	R\$ 6.000,00	R\$ 220,00	R\$ -	R\$ 6.220,00
ENFERMEIRO	COVID	12 X 36 HORAS	10	R\$ 3.800,00	R\$ 220,00	R\$ 804,00	R\$ 48.240,00
FISIOTERAPEUTA	COVID	30 HORAS	2	R\$ 3.450,00	R\$ 220,00	R\$ -	R\$ 7.340,00
TEC. ENFERMAGEM	COVID	12 X 36 HORAS	28	R\$ 1.850,00	R\$ 220,00	R\$ 414,00	R\$ 69.552,00
TOTAL - BASE SALARIAL			55				R\$ 152.392,00
1.1 ENCARGOS							
Encargos Sociais e Custos Trabalhistas					Tabela STF		
TOTAL				34,33%			R\$ 52.316,17
SUB TOTAL 1							R\$ 204.708,17
1.2 BENEFÍCIOS							
Vale Transporte		9,60		Qtd funcionários beneficiados	37		R\$ 7.761,60
Auxílio Creche		235,00		Qtd funcionários beneficiados	37		R\$ 8.636,25
Seguro de Vida em Grupo		21,00		Qtd funcionários beneficiados	55		R\$ 1.155,00
Cesta Básica		125,00		Qtd funcionários beneficiados	55		R\$ 6.875,00
TOTAL BENEFÍCIOS							R\$ 24.427,85
Subtotal							R\$ 229.136,02

000047

Matriz - Hospital e Maternidade Samaritano
Rua Gabriela, 144 - Labienópolis
Garça - SP - CEP 17400-000
Tel. (14) 3471-4164

WWW.SBCDSAÚDE.ORG.BR

Sede Administrativa - São Paulo - SP
Rua Pascal, 1375 - Campo Belo
São Paulo - SP - CEP 04616-004
Tel. (11) 5049-2292



Sociedade Beneficente
Caminho de Damasco - SBCD

PLANO ORÇAMENTÁRIO DE CUSTEIO HOSPITAL SALTO

Itens de Custeio							Total
	Mês 1	Mês 2	Mês 3	Mês 4	Mês 5	Mês 6	
PESSOAL E REFLEXO	R\$ 1.511.081,88	R\$ 1.511.081,88	R\$ 1.511.081,88	R\$ 1.511.081,88	R\$ 1.511.081,88	R\$ 1.511.081,88	R\$ 9.066.491,27
Remuneração de Pessoal	R\$ 537.438,00	R\$ 537.438,00	R\$ 537.438,00	R\$ 537.438,00	R\$ 537.438,00	R\$ 537.438,00	R\$ 3.224.628,00
Encargos e Contribuições	R\$ 177.462,03	R\$ 177.462,03	R\$ 177.462,03	R\$ 177.462,03	R\$ 177.462,03	R\$ 177.462,03	R\$ 1.064.772,17
Benefícios	R\$ 46.181,85	R\$ 46.181,85	R\$ 46.181,85	R\$ 46.181,85	R\$ 46.181,85	R\$ 46.181,85	R\$ 277.091,10
Serviços Médicos (P.J)	R\$ 750.000,00	R\$ 750.000,00	R\$ 750.000,00	R\$ 750.000,00	R\$ 750.000,00	R\$ 750.000,00	R\$ 4.500.000,00
CURSOS E ESPECIALIZAÇÕES	R\$ 6.000,00	R\$ 6.000,00	R\$ 6.000,00	R\$ 6.000,00	R\$ 6.000,00	R\$ 6.000,00	R\$ 36.000,00
Capacitação de empregados e colaboradores	R\$ 6.000,00	R\$ 6.000,00	R\$ 6.000,00	R\$ 6.000,00	R\$ 6.000,00	R\$ 6.000,00	R\$ 36.000,00
MATERIAIS DE CONSUMO	R\$ 126.000,00	R\$ 126.000,00	R\$ 126.000,00	R\$ 126.000,00	R\$ 126.000,00	R\$ 126.000,00	R\$ 756.000,00
Alimentícios / SND	R\$ 80.000,00	R\$ 80.000,00	R\$ 80.000,00	R\$ 80.000,00	R\$ 80.000,00	R\$ 80.000,00	R\$ 480.000,00
Combustível	R\$ 2.500,00	R\$ 2.500,00	R\$ 2.500,00	R\$ 2.500,00	R\$ 2.500,00	R\$ 2.500,00	R\$ 15.000,00
Consumos de Copa e Descartáveis	R\$ 1.500,00	R\$ 1.500,00	R\$ 1.500,00	R\$ 1.500,00	R\$ 1.500,00	R\$ 1.500,00	R\$ 9.000,00
Despesas de Transporte, Estoque e Logística	R\$ 4.500,00	R\$ 4.500,00	R\$ 4.500,00	R\$ 4.500,00	R\$ 4.500,00	R\$ 4.500,00	R\$ 27.000,00

370000

Matriz - Hospital e Maternidade Samaritano
Rua Gabriela, 144 - Labienópolis
Garça - SP - CEP 17400-000
Tel. (14) 3471-4164

WWW.SBCDSAÚDE.ORG.BR

Sede Administrativa - São Paulo - SP
Rua Pascal, 1375 - Campo Belo
São Paulo - SP - CEP 04616-004
Tel. (11) 5049-2292



Sociedade Beneficente
Caminho de Damasco - SBCD

Equipamentos de Proteção Individual	R\$ 3.000,00	R\$ 3.000,00	R\$ 3.000,00	R\$ 3.000,00	R\$ 3.000,00	R\$ 3.000,00	R\$ 18.000,00
Insumos Gráficos, Imagem e Impressos	R\$ 2.000,00	R\$ 2.000,00	R\$ 2.000,00	R\$ 2.000,00	R\$ 2.000,00	R\$ 2.000,00	R\$ 12.000,00
Materiais de Manutenção e construção	R\$ 8.000,00	R\$ 8.000,00	R\$ 8.000,00	R\$ 8.000,00	R\$ 8.000,00	R\$ 8.000,00	R\$ 48.000,00
Material de Esterilização	R\$ 5.000,00	R\$ 5.000,00	R\$ 5.000,00	R\$ 5.000,00	R\$ 5.000,00	R\$ 5.000,00	R\$ 30.000,00
Materiais de Limpeza, Higienização	R\$ 11.500,00	R\$ 11.500,00	R\$ 11.500,00	R\$ 11.500,00	R\$ 11.500,00	R\$ 11.500,00	R\$ 69.000,00
Uniformes	R\$ 5.000,00	R\$ 5.000,00	R\$ 5.000,00	R\$ 5.000,00	R\$ 5.000,00	R\$ 5.000,00	R\$ 30.000,00
Enxoval	R\$ 3.000,00	R\$ 3.000,00	R\$ 3.000,00	R\$ 3.000,00	R\$ 3.000,00	R\$ 3.000,00	R\$ 18.000,00
MATERIAIS E CONSUMO ASSISTENCIAL	R\$ 263.550,00	R\$ 263.550,00	R\$ 263.550,00	R\$ 263.550,00	R\$ 263.550,00	R\$ 263.550,00	R\$ 1.581.300,00
Medicamentos e Drogas	R\$ 110.000,00	R\$ 110.000,00	R\$ 110.000,00	R\$ 110.000,00	R\$ 110.000,00	R\$ 110.000,00	R\$ 660.000,00
Material-Médico Hospitalar	R\$ 128.550,00	R\$ 128.550,00	R\$ 128.550,00	R\$ 128.550,00	R\$ 128.550,00	R\$ 128.550,00	R\$ 771.300,00
Gases Medicinais	R\$ 25.000,00	R\$ 25.000,00	R\$ 25.000,00	R\$ 25.000,00	R\$ 25.000,00	R\$ 25.000,00	R\$ 150.000,00
SERVIÇOS TERCEIRIZADOS	R\$ 372.000,00	R\$ 371.850,00	R\$ 371.850,00	R\$ 371.851,00	R\$ 371.852,00	R\$ 371.853,00	R\$ 2.231.256,00
Assessoria de Comunicação e Imprensa	R\$ 3.000,00	R\$ 3.000,00	R\$ 3.000,00	R\$ 3.000,00	R\$ 3.000,00	R\$ 3.000,00	R\$ 18.000,00

000049

Matriz - Hospital e Maternidade Samaritano
Rua Gabriela, 144 - Labienópolis
Garça - SP - CEP 17400-000
Tel. (14) 3471-4164

WWW.SBCDSAÚDE.ORG.BR

Sede Administrativa - São Paulo - SP
Rua Pascal, 1375 - Campo Belo
São Paulo - SP - CEP 04616-004
Tel. (11) 5049-2292



Sociedade Beneficente
Caminho de Damasco - SBCD

Serviços de Limpeza, Higienização	R\$ 95.000,00	R\$ 95.000,00	R\$ 95.000,00	R\$ 95.000,00	R\$ 95.000,00	R\$ 95.000,00	R\$ 570.000,00
Serviços, Programas e Aplicativos de Informática	R\$ 9.000,00	R\$ 9.000,00	R\$ 9.000,00	R\$ 9.000,00	R\$ 9.000,00	R\$ 9.000,00	R\$ 54.000,00
Serviços de Desinsetização e Desratização	R\$ 1.000,00	R\$ 1.000,00	R\$ 1.000,00	R\$ 1.000,00	R\$ 1.000,00	R\$ 1.000,00	R\$ 6.000,00
Vigilância, Portaria e Segurança	R\$ 65.000,00	R\$ 65.000,00	R\$ 65.000,00	R\$ 65.000,00	R\$ 65.000,00	R\$ 65.000,00	R\$ 390.000,00
Lavanderia	R\$ 12.000,00	R\$ 12.000,00	R\$ 12.000,00	R\$ 12.000,00	R\$ 12.000,00	R\$ 12.000,00	R\$ 72.000,00
Serviços de Monitoramento e Imagens	R\$ 8.000,00	R\$ 8.000,00	R\$ 8.000,00	R\$ 8.000,00	R\$ 8.000,00	R\$ 8.000,00	R\$ 48.000,00
Serviços de Coleta de Materiais Infectantes	R\$ 3.000,00	R\$ 3.000,00	R\$ 3.000,00	R\$ 3.000,00	R\$ 3.000,00	R\$ 3.000,00	R\$ 18.000,00
Serviços de Locação de Grupo Gerador Automático	R\$ 9.000,00	R\$ 9.000,00	R\$ 9.000,00	R\$ 9.000,00	R\$ 9.000,00	R\$ 9.000,00	R\$ 54.000,00
Manutenção Predial, Adequações e Jardinagem	R\$ 12.000,00	R\$ 12.000,00	R\$ 12.000,00	R\$ 12.000,00	R\$ 12.000,00	R\$ 12.000,00	R\$ 72.000,00
Manutenção de Equipamentos Hospitalares	R\$ 15.000,00	R\$ 15.000,00	R\$ 15.000,00	R\$ 15.000,00	R\$ 15.000,00	R\$ 15.000,00	R\$ 90.000,00
Locação de Equipamentos Hospitalares	R\$ 16.000,00	R\$ 16.000,00	R\$ 16.000,00	R\$ 16.000,00	R\$ 16.000,00	R\$ 16.000,00	R\$ 96.000,00
Serviços de SADT	R\$ 120.000,00	R\$ 120.000,00	R\$ 120.000,00	R\$ 120.000,00	R\$ 120.000,00	R\$ 120.000,00	R\$ 720.000,00

00005

Matriz - Hospital e Maternidade Samaritano
Rua Gabriela, 144 - Labienópolis
Garça - SP - CEP 17400-000
Tel. (14) 3471-4164

WWW.SBCDSAÚDE.ORG.BR

Sede Administrativa - São Paulo - SP
Rua Pascal, 1375 - Campo Belo
São Paulo - SP - CEP 04616-004
Tel. (11) 5049-2292



Sociedade Beneficente
Caminho de Damasco - SBCD

Tecnologia / Provedor de Internet / Mídia	R\$ 3.000,00	R\$ 3.000,00	R\$ 3.000,00	R\$ 3.000,00	R\$ 3.000,00	R\$ 3.000,00	R\$ 18.000,00
Publicações	R\$ 1.000,00	R\$ 850,00	R\$ 850,00	R\$ 851,00	R\$ 852,00	R\$ 853,00	R\$ 5.256,00
UTILIDADE PÚBLICA	R\$ 57.000,00	R\$ 57.000,00	R\$ 57.000,00	R\$ 57.000,00	R\$ 57.000,00	R\$ 57.000,00	R\$ 342.000,00
Água	R\$ 13.000,00	R\$ 13.000,00	R\$ 13.000,00	R\$ 13.000,00	R\$ 13.000,00	R\$ 13.000,00	R\$ 78.000,00
Energia Elétrica	R\$ 35.000,00	R\$ 35.000,00	R\$ 35.000,00	R\$ 35.000,00	R\$ 35.000,00	R\$ 35.000,00	R\$ 210.000,00
Telefonia	R\$ 6.000,00	R\$ 6.000,00	R\$ 6.000,00	R\$ 6.000,00	R\$ 6.000,00	R\$ 6.000,00	R\$ 36.000,00
Internet e Mídia	R\$ 3.000,00	R\$ 3.000,00	R\$ 3.000,00	R\$ 3.000,00	R\$ 3.000,00	R\$ 3.000,00	R\$ 18.000,00
DESPESAS ADMINISTRATIVAS	R\$ 65.750,00	R\$ 65.750,00	R\$ 65.750,00	R\$ 65.750,00	R\$ 65.750,00	R\$ 65.750,00	R\$ 394.500,00
Serviços Jurídicos	R\$ 14.000,00	R\$ 14.000,00	R\$ 14.000,00	R\$ 14.000,00	R\$ 14.000,00	R\$ 14.000,00	R\$ 84.000,00
Serviços de Contabilidade	R\$ 3.000,00	R\$ 3.000,00	R\$ 3.000,00	R\$ 3.000,00	R\$ 3.000,00	R\$ 3.000,00	R\$ 18.000,00
Serviços de Auditoria Externa	R\$ 2.500,00	R\$ 2.500,00	R\$ 2.500,00	R\$ 2.500,00	R\$ 2.500,00	R\$ 2.500,00	R\$ 15.000,00
Serviços de Recursos Humanos	R\$ 4.000,00	R\$ 4.000,00	R\$ 4.000,00	R\$ 4.000,00	R\$ 4.000,00	R\$ 4.000,00	R\$ 24.000,00
Serviços de Gestão Geral e Gerenciamento	R\$ 14.000,00	R\$ 14.000,00	R\$ 14.000,00	R\$ 14.000,00	R\$ 14.000,00	R\$ 14.000,00	R\$ 84.000,00
Serviços de Prestações de Contas e TCE	R\$ 5.000,00	R\$ 5.000,00	R\$ 5.000,00	R\$ 5.000,00	R\$ 5.000,00	R\$ 5.000,00	R\$ 30.000,00
Serviços Cartoriais e de Correios	R\$ 2.500,00	R\$ 2.500,00	R\$ 2.500,00	R\$ 2.500,00	R\$ 2.500,00	R\$ 2.500,00	R\$ 15.000,00

00005

Matriz - Hospital e Maternidade Samaritano
Rua Gabriela, 144 - Labienópolis
Garça - SP - CEP 17400-000
Tel. (14) 3471-4164

WWW.SBCDSAÚDE.ORG.BR

Sede Administrativa - São Paulo - SP
Rua Pascal, 1375 - Campo Belo
São Paulo - SP - CEP 04616-004
Tel. (11) 5049-2292



Sociedade Beneficente
Caminho de Damasco - SBCD

Serviços de Logística e Transportes	R\$ 4.500,00	R\$ 4.500,00	R\$ 4.500,00	R\$ 4.500,00	R\$ 4.500,00	R\$ 4.500,00	R\$ 27.000,00
Materiais de Expediente e Informática	R\$ 3.500,00	R\$ 3.500,00	R\$ 3.500,00	R\$ 3.500,00	R\$ 3.500,00	R\$ 3.500,00	R\$ 21.000,00
Serviços de Medicina do Trabalho	R\$ 2.750,00	R\$ 2.750,00	R\$ 2.750,00	R\$ 2.750,00	R\$ 2.750,00	R\$ 2.750,00	R\$ 16.500,00
Despesas Administrativas Corporativas - SBCD Rateio Unidades	R\$ 10.000,00	R\$ 10.000,00	R\$ 10.000,00	R\$ 10.000,00	R\$ 10.000,00	R\$ 10.000,00	R\$ 60.000,00
DESPESAS FINANCEIRAS	R\$ 1.300,00	R\$ 1.300,00	R\$ 1.300,00	R\$ 1.300,00	R\$ 1.300,00	R\$ 1.300,00	R\$ 7.800,00
Tarifas bancárias	R\$ 1.300,00	R\$ 1.300,00	R\$ 1.300,00	R\$ 1.300,00	R\$ 1.300,00	R\$ 1.300,00	R\$ 7.800,00
INVESTIMENTOS	R\$ 15.000,00	R\$ 15.000,00	R\$ 15.000,00	R\$ 15.000,00	R\$ 15.000,00	R\$ 15.000,00	R\$ 90.000,00
Pequenas Obras / Reformas e Adequações de Infraestrutura	R\$ 10.000,00	R\$ 10.000,00	R\$ 10.000,00	R\$ 10.000,00	R\$ 10.000,00	R\$ 10.000,00	R\$ 60.000,00
Mobiliário de pequeno porte	R\$ 5.000,00	R\$ 5.000,00	R\$ 5.000,00	R\$ 5.000,00	R\$ 5.000,00	R\$ 5.000,00	R\$ 30.000,00
TOTAL	R\$ 2.417.681,88	R\$ 2.417.531,88	R\$ 2.417.531,88	R\$ 2.417.532,88	R\$ 2.417.533,88	R\$ 2.417.534,88	R\$ 14.505.347,27
LIMITE ORÇAMENTÁRIO EM EDITAL	R\$ 2.492.531,64	R\$ 2.492.531,64	R\$ 2.492.531,64	R\$ 2.492.531,64	R\$ 2.492.531,64	R\$ 2.492.531,64	R\$ 14.955.189,84
ECONOMIA GERADA	R\$ 74.849,76	R\$ 74.999,76	R\$ 74.999,76	R\$ 74.998,76	R\$ 74.997,76	R\$ 74.996,76	R\$ 449.842,57

Percentual de Economicidade	3,00%
------------------------------------	--------------

000052

Matriz - Hospital e Maternidade Samaritano
Rua Gabriela, 144 - Labienópolis
Garça - SP - CEP 17400-000
Tel. (14) 3471-4164

WWW.SBCDSAÚDE.ORG.BR

Sede Administrativa - São Paulo - SP
Rua Pascal, 1375 - Campo Belo
São Paulo - SP - CEP 04616-004
Tel. (11) 5049-2292



Sociedade Beneficente
Caminho de Damasco - SBCD

PLANO ORÇAMENTÁRIO DE CUSTEIO AME - SALTO

Itens de Custeio							Total
	Mês 1	Mês 2	Mês 3	Mês 4	Mês 5	Mês 6	
PESSOAL E REFLEXO	R\$ 854.010,62	R\$ 854.010,62	R\$ 854.010,62	R\$ 854.010,62	R\$ 854.010,62	R\$ 854.010,62	R\$ 5.124.063,71
Remuneração de Pessoal	R\$ 256.730,00	R\$ 256.730,00	R\$ 256.730,00	R\$ 256.730,00	R\$ 256.730,00	R\$ 256.730,00	R\$ 1.540.380,00
Encargos e Contribuições	R\$ 88.135,41	R\$ 88.135,41	R\$ 88.135,41	R\$ 88.135,41	R\$ 88.135,41	R\$ 88.135,41	R\$ 528.812,45
Benefícios	R\$ 34.145,21	R\$ 34.145,21	R\$ 34.145,21	R\$ 34.145,21	R\$ 34.145,21	R\$ 34.145,21	R\$ 204.871,26
Serviços Médicos (P.J)	R\$ 475.000,00	R\$ 475.000,00	R\$ 475.000,00	R\$ 475.000,00	R\$ 475.000,00	R\$ 475.000,00	R\$ 2.850.000,00
CURSOS E ESPECIALIZAÇÕES	R\$ 3.000,00	R\$ 3.000,00	R\$ 3.000,00	R\$ 3.000,00	R\$ 3.000,00	R\$ 3.000,00	R\$ 18.000,00
Capacitação de empregados e colaboradores	R\$ 3.000,00	R\$ 3.000,00	R\$ 3.000,00	R\$ 3.000,00	R\$ 3.000,00	R\$ 3.000,00	R\$ 18.000,00
MATERIAIS DE CONSUMO	R\$ 83.650,00	R\$ 83.650,00	R\$ 83.650,00	R\$ 83.650,00	R\$ 83.650,00	R\$ 83.650,00	R\$ 501.900,00
Alimentícios / SND	R\$ 55.000,00	R\$ 55.000,00	R\$ 55.000,00	R\$ 55.000,00	R\$ 55.000,00	R\$ 55.000,00	R\$ 330.000,00
Combustível	R\$ 1.000,00	R\$ 1.000,00	R\$ 1.000,00	R\$ 1.000,00	R\$ 1.000,00	R\$ 1.000,00	R\$ 6.000,00
Consumos de Copa e Descartáveis	R\$ 750,00	R\$ 750,00	R\$ 750,00	R\$ 750,00	R\$ 750,00	R\$ 750,00	R\$ 4.500,00

000050

Matriz - Hospital e Maternidade Samaritano
Rua Gabriela, 144 - Labienópolis
Garça - SP - CEP 17400-000
Tel. (14) 3471-4164

WWW.SBCDSAÚDE.ORG.BR

Sede Administrativa - São Paulo - SP
Rua Pascal, 1375 - Campo Belo
São Paulo - SP - CEP 04616-004
Tel. (11) 5049-2292



Sociedade Beneficente
Caminho de Damasco - SBCD

Despesas de Transporte, Estoque e Logística	R\$ 3.000,00	R\$ 3.000,00	R\$ 3.000,00	R\$ 3.000,00	R\$ 3.000,00	R\$ 3.000,00	R\$ 18.000,00
Equipamentos de Proteção Individual	R\$ 1.000,00	R\$ 1.000,00	R\$ 1.000,00	R\$ 1.000,00	R\$ 1.000,00	R\$ 1.000,00	R\$ 6.000,00
Insumos Gráficos, Imagem e Impressos	R\$ 2.000,00	R\$ 2.000,00	R\$ 2.000,00	R\$ 2.000,00	R\$ 2.000,00	R\$ 2.000,00	R\$ 12.000,00
Materiais de Manutenção e construção	R\$ 4.500,00	R\$ 4.500,00	R\$ 4.500,00	R\$ 4.500,00	R\$ 4.500,00	R\$ 4.500,00	R\$ 27.000,00
Material de Esterilização	R\$ 3.000,00	R\$ 3.000,00	R\$ 3.000,00	R\$ 3.000,00	R\$ 3.000,00	R\$ 3.000,00	R\$ 18.000,00
Materiais de Limpeza, Higienização	R\$ 8.000,00	R\$ 8.000,00	R\$ 8.000,00	R\$ 8.000,00	R\$ 8.000,00	R\$ 8.000,00	R\$ 48.000,00
Uniformes	R\$ 3.400,00	R\$ 3.400,00	R\$ 3.400,00	R\$ 3.400,00	R\$ 3.400,00	R\$ 3.400,00	R\$ 20.400,00
Enxoval	R\$ 2.000,00	R\$ 2.000,00	R\$ 2.000,00	R\$ 2.000,00	R\$ 2.000,00	R\$ 2.000,00	R\$ 12.000,00
MATERIAIS E CONSUMO ASSISTENCIAL	R\$ 130.000,00	R\$ 130.000,00	R\$ 130.000,00	R\$ 130.000,00	R\$ 130.000,00	R\$ 130.000,00	R\$ 780.000,00
Medicamentos e Drogas	R\$ 45.000,00	R\$ 45.000,00	R\$ 45.000,00	R\$ 45.000,00	R\$ 45.000,00	R\$ 45.000,00	R\$ 270.000,00
Material-Médico Hospitalar	R\$ 75.000,00	R\$ 75.000,00	R\$ 75.000,00	R\$ 75.000,00	R\$ 75.000,00	R\$ 75.000,00	R\$ 450.000,00
Gases Medicinais	R\$ 10.000,00	R\$ 10.000,00	R\$ 10.000,00	R\$ 10.000,00	R\$ 10.000,00	R\$ 10.000,00	R\$ 60.000,00
SERVIÇOS TERCEIRIZADOS	R\$ 189.350,00	R\$ 189.350,00	R\$ 189.350,00	R\$ 189.351,00	R\$ 189.352,00	R\$ 189.353,00	R\$ 1.136.106,00

000054

Matriz - Hospital e Maternidade Samaritano
Rua Gabriela, 144 - Labienópolis
Garça - SP - CEP 17400-000
Tel. (14) 3471-4164

WWW.SBCDSAÚDE.ORG.BR

Sede Administrativa - São Paulo - SP
Rua Pascal, 1375 - Campo Belo
São Paulo - SP - CEP 04616-004
Tel. (11) 5049-2292



Sociedade Beneficente
Caminho de Damasco - SBCD

Assessoria de Comunicação e Imprensa	R\$ 1.500,00	R\$ 1.500,00	R\$ 1.500,00	R\$ 1.500,00	R\$ 1.500,00	R\$ 1.500,00	R\$ 9.000,00
Serviços de Limpeza, Higienização	R\$ 25.000,00	R\$ 25.000,00	R\$ 25.000,00	R\$ 25.000,00	R\$ 25.000,00	R\$ 25.000,00	R\$ 150.000,00
Serviços, Programas e Aplicativos de Informática	R\$ 4.500,00	R\$ 4.500,00	R\$ 4.500,00	R\$ 4.500,00	R\$ 4.500,00	R\$ 4.500,00	R\$ 27.000,00
Serviços de Desinsetização e Desratização	R\$ 500,00	R\$ 500,00	R\$ 500,00	R\$ 500,00	R\$ 500,00	R\$ 500,00	R\$ 3.000,00
Vigilância, Portaria e Segurança	R\$ 15.000,00	R\$ 15.000,00	R\$ 15.000,00	R\$ 15.000,00	R\$ 15.000,00	R\$ 15.000,00	R\$ 90.000,00
Lavanderia	R\$ 9.500,00	R\$ 9.500,00	R\$ 9.500,00	R\$ 9.500,00	R\$ 9.500,00	R\$ 9.500,00	R\$ 57.000,00
Serviços de Monitoramento e Imagens	R\$ 3.000,00	R\$ 3.000,00	R\$ 3.000,00	R\$ 3.000,00	R\$ 3.000,00	R\$ 3.000,00	R\$ 18.000,00
Serviços de Coleta de Materiais Infectantes	R\$ 1.500,00	R\$ 1.500,00	R\$ 1.500,00	R\$ 1.500,00	R\$ 1.500,00	R\$ 1.500,00	R\$ 9.000,00
Serviços de Locação de Grupo Gerador Automático	R\$ 3.500,00	R\$ 3.500,00	R\$ 3.500,00	R\$ 3.500,00	R\$ 3.500,00	R\$ 3.500,00	R\$ 21.000,00
Manutenção Predial, Adequações e Jardinagem	R\$ 6.000,00	R\$ 6.000,00	R\$ 6.000,00	R\$ 6.000,00	R\$ 6.000,00	R\$ 6.000,00	R\$ 36.000,00
Manutenção de Equipamentos Hospitalares	R\$ 9.000,00	R\$ 9.000,00	R\$ 9.000,00	R\$ 9.000,00	R\$ 9.000,00	R\$ 9.000,00	R\$ 54.000,00

000055

Matriz - Hospital e Maternidade Samaritano
Rua Gabriela, 144 - Labienópolis
Garça - SP - CEP 17400-000
Tel. (14) 3471-4164

WWW.SBCDSAÚDE.ORG.BR

Sede Administrativa - São Paulo - SP
Rua Pascal, 1375 - Campo Belo
São Paulo - SP - CEP 04616-004
Tel. (11) 5049-2292



Sociedade Beneficente
Caminho de Damasco - SBCD

Locação de Equipamentos Hospitalares	R\$ 12.000,00	R\$ 12.000,00	R\$ 12.000,00	R\$ 12.000,00	R\$ 12.000,00	R\$ 12.000,00	R\$ 72.000,00
Serviços de SADT	R\$ 95.000,00	R\$ 95.000,00	R\$ 95.000,00	R\$ 95.000,00	R\$ 95.000,00	R\$ 95.000,00	R\$ 570.000,00
Tecnologia / Provedor de Internet / Mídia	R\$ 2.500,00	R\$ 2.500,00	R\$ 2.500,00	R\$ 2.500,00	R\$ 2.500,00	R\$ 2.500,00	R\$ 15.000,00
Publicações	R\$ 850,00	R\$ 850,00	R\$ 850,00	R\$ 851,00	R\$ 852,00	R\$ 853,00	R\$ 5.106,00
UTILIDADE PÚBLICA	R\$ 26.000,00	R\$ 26.000,00	R\$ 26.000,00	R\$ 26.000,00	R\$ 26.000,00	R\$ 26.000,00	R\$ 156.000,00
Água	R\$ 4.000,00	R\$ 4.000,00	R\$ 4.000,00	R\$ 4.000,00	R\$ 4.000,00	R\$ 4.000,00	R\$ 24.000,00
Energia Elétrica	R\$ 14.500,00	R\$ 14.500,00	R\$ 14.500,00	R\$ 14.500,00	R\$ 14.500,00	R\$ 14.500,00	R\$ 87.000,00
Telefonia	R\$ 5.000,00	R\$ 5.000,00	R\$ 5.000,00	R\$ 5.000,00	R\$ 5.000,00	R\$ 5.000,00	R\$ 30.000,00
Internet e Mídia	R\$ 1.000,00	R\$ 1.000,00	R\$ 1.000,00	R\$ 1.000,00	R\$ 1.000,00	R\$ 1.000,00	R\$ 6.000,00
GLP / Envasado	R\$ 1.500,00	R\$ 1.500,00	R\$ 1.500,00	R\$ 1.500,00	R\$ 1.500,00	R\$ 1.500,00	R\$ 9.000,00
DESPESAS ADMINISTRATIVAS	R\$ 41.550,00	R\$ 41.550,00	R\$ 41.550,00	R\$ 41.550,00	R\$ 41.550,00	R\$ 41.550,00	R\$ 249.300,00
Serviços Jurídicos	R\$ 9.500,00	R\$ 9.500,00	R\$ 9.500,00	R\$ 9.500,00	R\$ 9.500,00	R\$ 9.500,00	R\$ 57.000,00
Serviços de Contabilidade	R\$ 2.000,00	R\$ 2.000,00	R\$ 2.000,00	R\$ 2.000,00	R\$ 2.000,00	R\$ 2.000,00	R\$ 12.000,00
Serviços de Auditoria Externa	R\$ 1.000,00	R\$ 1.000,00	R\$ 1.000,00	R\$ 1.000,00	R\$ 1.000,00	R\$ 1.000,00	R\$ 6.000,00
Serviços de Recursos Humanos	R\$ 3.000,00	R\$ 3.000,00	R\$ 3.000,00	R\$ 3.000,00	R\$ 3.000,00	R\$ 3.000,00	R\$ 18.000,00
Serviços de Gestão Geral e Gerenciamento	R\$ 9.500,00	R\$ 9.500,00	R\$ 9.500,00	R\$ 9.500,00	R\$ 9.500,00	R\$ 9.500,00	R\$ 57.000,00

000056

Matriz - Hospital e Maternidade Samaritano
Rua Gabriela, 144 - Labienópolis
Garça - SP - CEP 17400-000
Tel. (14) 3471-4164

WWW.SBCDSAÚDE.ORG.BR

Sede Administrativa - São Paulo - SP
Rua Pascal, 1375 - Campo Belo
São Paulo - SP - CEP 04616-004
Tel. (11) 5049-2292



Sociedade Beneficente
Caminho de Damasco - SBCD

Serviços de Prestações de Contas e TCE	R\$ 2.000,00	R\$ 2.000,00	R\$ 2.000,00	R\$ 2.000,00	R\$ 2.000,00	R\$ 2.000,00	R\$ 12.000,00
Serviços Cartoriais e de Correios	R\$ 1.000,00	R\$ 1.000,00	R\$ 1.000,00	R\$ 1.000,00	R\$ 1.000,00	R\$ 1.000,00	R\$ 6.000,00
Serviços de Logística e Transportes	R\$ 1.000,00	R\$ 1.000,00	R\$ 1.000,00	R\$ 1.000,00	R\$ 1.000,00	R\$ 1.000,00	R\$ 6.000,00
Materiais de Expediente e Informática	R\$ 5.500,00	R\$ 5.500,00	R\$ 5.500,00	R\$ 5.500,00	R\$ 5.500,00	R\$ 5.500,00	R\$ 33.000,00
Serviços de Medicina do Trabalho	R\$ 1.750,00	R\$ 1.750,00	R\$ 1.750,00	R\$ 1.750,00	R\$ 1.750,00	R\$ 1.750,00	R\$ 10.500,00
Despesas Administrativas Corporativas - SBCD Rateio Unidades	R\$ 5.300,00	R\$ 5.300,00	R\$ 5.300,00	R\$ 5.300,00	R\$ 5.300,00	R\$ 5.300,00	R\$ 31.800,00
DESPESAS FINANCEIRAS	R\$ 1.100,00	R\$ 1.100,00	R\$ 1.100,00	R\$ 1.100,00	R\$ 1.100,00	R\$ 1.100,00	R\$ 6.600,00
Tarifas bancárias	R\$ 1.100,00	R\$ 1.100,00	R\$ 1.100,00	R\$ 1.100,00	R\$ 1.100,00	R\$ 1.100,00	R\$ 6.600,00
INVESTIMENTOS	R\$ 8.000,00	R\$ 8.000,00	R\$ 8.000,00	R\$ 8.000,00	R\$ 8.000,00	R\$ 8.000,00	R\$ 48.000,00
Pequenas Obras / Reformas e Adequações de Infraestrutura	R\$ 5.000,00	R\$ 5.000,00	R\$ 5.000,00	R\$ 5.000,00	R\$ 5.000,00	R\$ 5.000,00	R\$ 30.000,00
Mobiliário de pequeno porte	R\$ 3.000,00	R\$ 3.000,00	R\$ 3.000,00	R\$ 3.000,00	R\$ 3.000,00	R\$ 3.000,00	R\$ 18.000,00
TOTAL	R\$ 1.336.660,62	R\$ 1.336.660,62	R\$ 1.336.660,62	R\$ 1.336.661,62	R\$ 1.336.662,62	R\$ 1.336.663,62	R\$ 8.019.969,71

000057

Matriz - Hospital e Maternidade Samaritano
Rua Gabriela, 144 - Labienópolis
Garça - SP - CEP 17400-000
Tel. (14) 3471-4164

WWW.SBCDSAÚDE.ORG.BR

Sede Administrativa - São Paulo, SP
Rua Pascal, 1375 - Campo Belo
São Paulo - SP - CEP 04616-004
Tel. (11) 5049-2292



Sociedade Beneficente
Caminho de Damasco - SBCD

LIMITE ORÇAMENTÁRIO EM EDITAL	RS 1.382.948,00	RS 1.382.948,00	RS 1.382.948,00	RS 1.382.948,00	RS 1.382.948,00	RS 1.382.948,00	RS 8.297.688,00
ECONOMIA GERADA	RS 46.287,38	RS 46.287,38	RS 46.287,38	RS 46.286,38	RS 46.285,38	RS 46.284,38	RS 277.718,29
Percentual de Economicidade	3,35%						

000058

Matriz - Hospital e Maternidade Samaritano
Rua Gabriela, 144 - Labienópolis
Garça - SP - CEP 17400-000
Tel. (14) 3471-4164

WWW.SBCDSAÚDE.ORG.BR

Sede Administrativa - São Paulo - SP
Rua Pascal, 1375 - Campo Belo
São Paulo - SP - CEP 04616-004
Tel. (11) 5049-2292



Sociedade Beneficente
Caminho de Damasco - SBCD

PLANO ORÇAMENTÁRIO DE CUSTEIO COVID - 19 - SALTO

Itens de Custeio	03 Primeiros meses			Total
	Mês 1	Mês 2	Mês 3	
PESSOAL E REFLEXO	R\$ 327.136,02	R\$ 327.136,02	R\$ 327.136,02	R\$ 981.408,07
Remuneração de Pessoal	R\$ 152.392,00	R\$ 152.392,00	R\$ 152.392,00	R\$ 457.176,00
Encargos e Contribuições	R\$ 52.316,17	R\$ 52.316,17	R\$ 52.316,17	R\$ 156.948,52
Benefícios	R\$ 24.427,85	R\$ 24.427,85	R\$ 24.427,85	R\$ 73.283,55
Serviços Médicos (P.J)	R\$ 98.000,00	R\$ 98.000,00	R\$ 98.000,00	R\$ 294.000,00
CURSOS E ESPECIALIZAÇÕES	R\$ 1.000,00	R\$ 1.000,00	R\$ 1.000,00	R\$ 3.000,00
Capacitação de empregados e colaboradores	R\$ 1.000,00	R\$ 1.000,00	R\$ 1.000,00	R\$ 3.000,00
MATERIAIS DE CONSUMO	R\$ 17.000,00	R\$ 17.000,00	R\$ 17.000,00	R\$ 51.000,00
Alimentícios / SND	R\$ 4.500,00	R\$ 4.500,00	R\$ 4.500,00	R\$ 13.500,00
Consumos de Copa e Descartáveis	R\$ 250,00	R\$ 250,00	R\$ 250,00	R\$ 750,00
Despesas de Transporte, Estoque e Logística	R\$ 750,00	R\$ 750,00	R\$ 750,00	R\$ 2.250,00
Equipamentos de Proteção Individual	R\$ 1.000,00	R\$ 1.000,00	R\$ 1.000,00	R\$ 3.000,00
Insumos Gráficos, Imagem e Impressos	R\$ 500,00	R\$ 500,00	R\$ 500,00	R\$ 1.500,00
Materiais de Manutenção e construção	R\$ 1.000,00	R\$ 1.000,00	R\$ 1.000,00	R\$ 3.000,00
Material de Esterilização	R\$ 1.000,00	R\$ 1.000,00	R\$ 1.000,00	R\$ 3.000,00
Materiais de Limpeza, Higienização	R\$ 3.000,00	R\$ 3.000,00	R\$ 3.000,00	R\$ 9.000,00
Uniformes	R\$ 3.000,00	R\$ 3.000,00	R\$ 3.000,00	R\$ 9.000,00
Enxoval	R\$ 2.000,00	R\$ 2.000,00	R\$ 2.000,00	R\$ 6.000,00
MATERIAIS E CONSUMO ASSISTENCIAL	R\$ 59.000,00	R\$ 59.000,00	R\$ 59.000,00	R\$ 177.000,00
Medicamentos e Drogas	R\$ 15.000,00	R\$ 15.000,00	R\$ 15.000,00	R\$ 45.000,00
Material-Médico Hospitalar	R\$ 35.000,00	R\$ 35.000,00	R\$ 35.000,00	R\$ 105.000,00

000055

Matriz - Hospital e Maternidade Samaritano
Rua Gabriela, 144 - Labienópolis
Garça - SP - CEP 17400-000
Tel. (14) 3471-4164

WWW.SBCDSAÚDE.ORG.BR

Sede Administrativa - São Paulo - SP
Rua Pascal, 1375 - Campo Belo
São Paulo - SP - CEP 04616-004
Tel. (11) 5049-2292



Sociedade Beneficente
Caminho de Damasco - SBCD

Gases Medicinais	R\$ 9.000,00	R\$ 9.000,00	R\$ 9.000,00	R\$ 27.000,00
SERVIÇOS TERCEIRIZADOS	R\$ 42.250,00	R\$ 42.250,00	R\$ 42.250,00	R\$ 126.750,00
Assessoria de Comunicação e Imprensa	R\$ 500,00	R\$ 500,00	R\$ 500,00	R\$ 1.500,00
Serviços de Limpeza, Higienização	R\$ 8.000,00	R\$ 8.000,00	R\$ 8.000,00	R\$ 24.000,00
Serviços, Programas e Aplicativos de Informática	R\$ 2.000,00	R\$ 2.000,00	R\$ 2.000,00	R\$ 6.000,00
Serviços de Desinsetização e Desratização	R\$ 500,00	R\$ 500,00	R\$ 500,00	R\$ 1.500,00
Vigilância, Portaria e Segurança	R\$ 9.500,00	R\$ 9.500,00	R\$ 9.500,00	R\$ 28.500,00
Lavanderia	R\$ 4.500,00	R\$ 4.500,00	R\$ 4.500,00	R\$ 13.500,00
Serviços de Monitoramento e Imagens	R\$ 1.000,00	R\$ 1.000,00	R\$ 1.000,00	R\$ 3.000,00
Serviços de Coleta de Materiais Infectantes	R\$ 500,00	R\$ 500,00	R\$ 500,00	R\$ 1.500,00
Serviços de Locação de Grupo Gerador Automático	R\$ 750,00	R\$ 750,00	R\$ 750,00	R\$ 2.250,00
Manutenção Predial, Adequações e Jardinagem	R\$ 1.000,00	R\$ 1.000,00	R\$ 1.000,00	R\$ 3.000,00
Manutenção de Equipamentos Hospitalares	R\$ 2.000,00	R\$ 2.000,00	R\$ 2.000,00	R\$ 6.000,00
Locação de Equipamentos Hospitalares	R\$ 2.000,00	R\$ 2.000,00	R\$ 2.000,00	R\$ 6.000,00
Serviços Laboratoriais	R\$ 8.500,00	R\$ 8.500,00	R\$ 8.500,00	R\$ 25.500,00
Tecnologia / Provedor de Internet / Mídia	R\$ 1.000,00	R\$ 1.000,00	R\$ 1.000,00	R\$ 3.000,00
Publicações	R\$ 500,00	R\$ 500,00	R\$ 500,00	R\$ 1.500,00
UTILIDADE PÚBLICA	R\$ 5.450,00	R\$ 5.450,00	R\$ 5.450,00	R\$ 16.350,00
Água	R\$ 650,00	R\$ 650,00	R\$ 650,00	R\$ 1.950,00
Energia Elétrica	R\$ 3.500,00	R\$ 3.500,00	R\$ 3.500,00	R\$ 10.500,00
Telefonia	R\$ 950,00	R\$ 950,00	R\$ 950,00	R\$ 2.850,00
Internet e Mídia	R\$ 350,00	R\$ 350,00	R\$ 350,00	R\$ 1.050,00
DESPESAS ADMINISTRATIVAS	R\$ 18.250,00	R\$ 18.250,00	R\$ 18.250,00	R\$ 53.250,00
Serviços Jurídicos	R\$ 6.000,00	R\$ 6.000,00	R\$ 6.000,00	R\$ 18.000,00
Serviços de Contabilidade	R\$ 500,00	R\$ 500,00	R\$ 500,00	R\$ 1.500,00

090060

Matriz - Hospital e Maternidade Samaritano
Rua Gabriela, 144 - Labienópolis
Garça - SP - CEP 17400-000
Tel. (14) 3471-4164

WWW.SBCDSAÚDE.ORG.BR

Sede Administrativa - São Paulo - SP
Rua Pascal, 1375 - Campo Belo
São Paulo - SP - CEP 04616-004
Tel. (11) 5049-2292



Sociedade Beneficente
Caminho de Damasco - SBCD

Serviços de Auditoria Externa	R\$ 500,00	R\$ 500,00	R\$ 500,00	R\$ 1.500,00
Serviços de Recursos Humanos	R\$ 1.000,00	R\$ 1.000,00	R\$ 1.000,00	R\$ 3.000,00
Serviços de Gestão Geral e Gerenciamento	R\$ 6.000,00	R\$ 6.000,00	R\$ 6.000,00	R\$ 18.000,00
Serviços de Prestações de Contas e TCE	R\$ 1.000,00	R\$ 1.000,00	R\$ 1.000,00	R\$ 3.000,00
Serviços Cartoriais e de Correios	R\$ 500,00	R\$ 500,00	R\$ 500,00	R\$ 1.500,00
Serviços de Logística e Transportes	R\$ 500,00	R\$ 500,00	R\$ 500,00	R\$ 1.500,00
Materiais de Expediente e Informática	R\$ 500,00	R\$ 500,00	R\$ 500,00	R\$ 1.500,00
Serviços de Medicina do Trabalho	R\$ 750,00	R\$ 750,00	R\$ 750,00	R\$ 750,00
Despesas Administrativas Corporativas - SBCD Rateio Unidades	R\$ 1.000,00	R\$ 1.000,00	R\$ 1.000,00	R\$ 3.000,00
DESPESAS FINANCEIRAS	R\$ 650,00	R\$ 650,00	R\$ 650,00	R\$ 1.950,00
Tarifas bancárias	R\$ 650,00	R\$ 650,00	R\$ 650,00	R\$ 1.950,00
INVESTIMENTOS	R\$ 5.000,00	R\$ 5.000,00	R\$ 5.000,00	R\$ 15.000,00
Pequenas Obras / Reformas e Adequações de Infraestrutura	R\$ 3.000,00	R\$ 3.000,00	R\$ 3.000,00	R\$ 9.000,00
Mobiliário de pequeno porte	R\$ 2.000,00	R\$ 2.000,00	R\$ 2.000,00	R\$ 6.000,00
TOTAL	R\$ 475.736,02	R\$ 475.736,02	R\$ 475.736,02	R\$ 1.425.708,07
LIMITE ORÇAMENTÁRIO EM EDITAL	R\$ 483.243,80	R\$ 483.243,80	R\$ 483.243,80	R\$ 1.449.731,40
ECONOMIA GERADA	R\$ 7.507,78	R\$ 7.507,78	R\$ 7.507,78	R\$ 22.523,33
Percentual de Economicidade	1,55%			

000061

Matriz - Hospital e Maternidade Samaritano
Rua Gabriela, 144 - Labienópolis
Garça - SP - CEP 17400-000
Tel. (14) 3471-4164

WWW.SBCDSAÚDE.ORG.BR

Sede Administrativa - São Paulo - SP
Rua Pascal, 1375 - Campo Belo
São Paulo - SP - CEP 04616-004
Tel. (11) 5049-2292



Sociedade Beneficente
Caminho de Damasco - SBCD

PLANO ORÇAMENTÁRIO DE CUSTEIO GERAL - CONSOLIDADO - SALTO

Itens de Custeio	Custeio com Covid - 19			Custeio sem Covid - 19			Total
	Mês 1	Mês 2	Mês 3	Mês 4	Mês 5	Mês 6	
PESSOAL E REFLEXO	R\$ 2.692.228,52	R\$ 2.692.228,52	R\$ 2.692.228,52	R\$ 2.365.092,50	R\$ 2.365.092,50	R\$ 2.365.092,50	R\$ 15.171.963,05
Remuneração de Pessoal	R\$ 946.560,00	R\$ 946.560,00	R\$ 946.560,00	R\$ 794.168,00	R\$ 794.168,00	R\$ 794.168,00	R\$ 5.222.184,00
Encargos e Contribuições	R\$ 317.913,61	R\$ 317.913,61	R\$ 317.913,61	R\$ 265.597,44	R\$ 265.597,44	R\$ 265.597,44	R\$ 1.750.533,14
Benefícios	R\$ 104.754,91	R\$ 104.754,91	R\$ 104.754,91	R\$ 80.327,06	R\$ 80.327,06	R\$ 80.327,06	R\$ 555.245,91
Serviços Médicos (P.J)	R\$ 1.323.000,00	R\$ 1.323.000,00	R\$ 1.323.000,00	R\$ 1.225.000,00	R\$ 1.225.000,00	R\$ 1.225.000,00	R\$ 7.644.000,00
CURSOS E ESPECIALIZAÇÕES	R\$ 10.000,00	R\$ 10.000,00	R\$ 10.000,00	R\$ 9.000,00	R\$ 9.000,00	R\$ 9.000,00	R\$ 57.000,00
Capacitação de empregados e colaboradores	R\$ 10.000,00	R\$ 10.000,00	R\$ 10.000,00	R\$ 9.000,00	R\$ 9.000,00	R\$ 9.000,00	R\$ 57.000,00
MATERIAIS DE CONSUMO	R\$ 226.650,00	R\$ 226.650,00	R\$ 226.650,00	R\$ 209.650,00	R\$ 209.650,00	R\$ 209.650,00	R\$ 1.308.900,00
Alimentícios / SND	R\$ 139.500,00	R\$ 139.500,00	R\$ 139.500,00	R\$ 135.000,00	R\$ 135.000,00	R\$ 135.000,00	R\$ 823.500,00
Combustível	R\$ 3.500,00	R\$ 3.500,00	R\$ 3.500,00	R\$ 3.500,00	R\$ 3.500,00	R\$ 3.500,00	R\$ 21.000,00
Consumos de Copa e Descartáveis	R\$ 2.500,00	R\$ 2.500,00	R\$ 2.500,00	R\$ 2.250,00	R\$ 2.250,00	R\$ 2.250,00	R\$ 14.250,00
Despesas de Transporte, Estoque e Logística	R\$ 8.250,00	R\$ 8.250,00	R\$ 8.250,00	R\$ 7.500,00	R\$ 7.500,00	R\$ 7.500,00	R\$ 47.250,00
Equipamentos de Proteção Individual	R\$ 5.000,00	R\$ 5.000,00	R\$ 5.000,00	R\$ 4.000,00	R\$ 4.000,00	R\$ 4.000,00	R\$ 27.000,00

000062

Matriz - Hospital e Maternidade Samaritano
Rua Gabriela, 144 - Labienópolis
Garça - SP - CEP 17400-000
Tel. (14) 3471-4164

WWW.SBCDSAÚDE.ORG.BR

Sede Administrativa - São Paulo - SP
Rua Pascal, 1375 - Campo Belo
São Paulo - SP - CEP 04616-004
Tel. (11) 5049-2292



Sociedade Beneficente
Caminho de Damasco - SBCD

Insumos Gráficos, Imagem e Impressos	R\$ 4.500,00	R\$ 4.500,00	R\$ 4.500,00	R\$ 4.000,00	R\$ 4.000,00	R\$ 4.000,00	R\$ 25.500,00
Materiais de Manutenção e construção	R\$ 13.500,00	R\$ 13.500,00	R\$ 13.500,00	R\$ 12.500,00	R\$ 12.500,00	R\$ 12.500,00	R\$ 78.000,00
Material de Esterilização	R\$ 9.000,00	R\$ 9.000,00	R\$ 9.000,00	R\$ 8.000,00	R\$ 8.000,00	R\$ 8.000,00	R\$ 51.000,00
Materiais de Limpeza, Higienização	R\$ 22.500,00	R\$ 22.500,00	R\$ 22.500,00	R\$ 19.500,00	R\$ 19.500,00	R\$ 19.500,00	R\$ 126.000,00
Uniformes	R\$ 11.400,00	R\$ 11.400,00	R\$ 11.400,00	R\$ 8.400,00	R\$ 8.400,00	R\$ 8.400,00	R\$ 59.400,00
Enxoval	R\$ 7.000,00	R\$ 7.000,00	R\$ 7.000,00	R\$ 5.000,00	R\$ 5.000,00	R\$ 5.000,00	R\$ 36.000,00
MATERIAIS E CONSUMO ASSISTENCIAL	R\$ 452.550,00	R\$ 452.550,00	R\$ 452.550,00	R\$ 393.550,00	R\$ 393.550,00	R\$ 393.550,00	R\$ 2.538.300,00
Medicamentos e Drogas	R\$ 170.000,00	R\$ 170.000,00	R\$ 170.000,00	R\$ 155.000,00	R\$ 155.000,00	R\$ 155.000,00	R\$ 975.000,00
Material-Médico Hospitalar	R\$ 238.550,00	R\$ 238.550,00	R\$ 238.550,00	R\$ 203.550,00	R\$ 203.550,00	R\$ 203.550,00	R\$ 1.326.300,00
Gases Medicinais	R\$ 44.000,00	R\$ 44.000,00	R\$ 44.000,00	R\$ 35.000,00	R\$ 35.000,00	R\$ 35.000,00	R\$ 237.000,00
SERVIÇOS TERCEIRIZADOS	R\$ 603.600,00	R\$ 603.600,00	R\$ 603.600,00	R\$ 561.350,00	R\$ 561.350,00	R\$ 561.350,00	R\$ 3.494.850,00
Assessoria de Comunicação e Imprensa	R\$ 5.000,00	R\$ 5.000,00	R\$ 5.000,00	R\$ 4.500,00	R\$ 4.500,00	R\$ 4.500,00	R\$ 28.500,00
Serviços de Limpeza, Higienização	R\$ 128.000,00	R\$ 128.000,00	R\$ 128.000,00	R\$ 120.000,00	R\$ 120.000,00	R\$ 120.000,00	R\$ 744.000,00
Serviços, Programas e Aplicativos de Informática	R\$ 15.500,00	R\$ 15.500,00	R\$ 15.500,00	R\$ 13.500,00	R\$ 13.500,00	R\$ 13.500,00	R\$ 87.000,00

000000

Matriz - Hospital e Maternidade Samaritano
Rua Gabriela, 144 - Labienópolis
Garça - SP - CEP 17400-000
Tel. (14) 3471-4164

WWW.SBCDSAÚDE.ORG.BR

Sede Administrativa - São Paulo - SP
Rua Pascal, 1375 - Campo Belo
São Paulo - SP - CEP 04616-004
Tel. (11) 5049-2292



Sociedade Beneficente
Caminho de Damasco - SBCD

Serviços de Desinsetização e Desratização	R\$ 2.000,00	R\$ 2.000,00	R\$ 2.000,00	R\$ 1.500,00	R\$ 1.500,00	R\$ 1.500,00	R\$ 10.500,00
Vigilância, Portaria e Segurança	R\$ 89.500,00	R\$ 89.500,00	R\$ 89.500,00	R\$ 80.000,00	R\$ 80.000,00	R\$ 80.000,00	R\$ 508.500,00
Lavanderia	R\$ 26.000,00	R\$ 26.000,00	R\$ 26.000,00	R\$ 21.500,00	R\$ 21.500,00	R\$ 21.500,00	R\$ 142.500,00
Serviços de Monitoramento e Imagens	R\$ 12.000,00	R\$ 12.000,00	R\$ 12.000,00	R\$ 11.000,00	R\$ 11.000,00	R\$ 11.000,00	R\$ 69.000,00
Serviços de Coleta de Materiais Infectantes	R\$ 5.000,00	R\$ 5.000,00	R\$ 5.000,00	R\$ 4.500,00	R\$ 4.500,00	R\$ 4.500,00	R\$ 28.500,00
Serviços de Locação de Grupo Gerador Automático	R\$ 13.250,00	R\$ 13.250,00	R\$ 13.250,00	R\$ 12.500,00	R\$ 12.500,00	R\$ 12.500,00	R\$ 77.250,00
Manutenção Predial, Adequações e Jardinagem	R\$ 19.000,00	R\$ 19.000,00	R\$ 19.000,00	R\$ 18.000,00	R\$ 18.000,00	R\$ 18.000,00	R\$ 111.000,00
Manutenção de Equipamentos Hospitalares	R\$ 26.000,00	R\$ 26.000,00	R\$ 26.000,00	R\$ 24.000,00	R\$ 24.000,00	R\$ 24.000,00	R\$ 150.000,00
Locação de Equipamentos Hospitalares	R\$ 30.000,00	R\$ 30.000,00	R\$ 30.000,00	R\$ 28.000,00	R\$ 28.000,00	R\$ 28.000,00	R\$ 174.000,00
Serviços de SADT	R\$ 223.500,00	R\$ 223.500,00	R\$ 223.500,00	R\$ 215.000,00	R\$ 215.000,00	R\$ 215.000,00	R\$ 1.315.500,00
Tecnologia / Provedor de Internet / Mídia	R\$ 6.500,00	R\$ 6.500,00	R\$ 6.500,00	R\$ 5.500,00	R\$ 5.500,00	R\$ 5.500,00	R\$ 36.000,00
Publicações	R\$ 2.350,00	R\$ 2.350,00	R\$ 2.350,00	R\$ 1.850,00	R\$ 1.850,00	R\$ 1.850,00	R\$ 12.600,00
UTILIDADE PÚBLICA	R\$ 88.450,00	R\$ 88.450,00	R\$ 88.450,00	R\$ 83.000,00	R\$ 83.000,00	R\$ 83.000,00	R\$ 514.350,00

790000

Matriz - Hospital e Maternidade Samaritano
Rua Gabriela, 144 - Labienópolis
Garça - SP - CEP 17400-000
Tel. (14) 3471-4164

WWW.SBCDSAÚDE.ORG.BR

Sede Administrativa - São Paulo - SP
Rua Pascal, 1375 - Campo Belo
São Paulo - SP - CEP 04616-004
Tel. (11) 5049-2292



Sociedade Beneficente
Caminho de Damasco - SBCD

Água	R\$ 17.650,00	R\$ 17.650,00	R\$ 17.650,00	R\$ 17.000,00	R\$ 17.000,00	R\$ 17.000,00	R\$ 103.950,00
Energia Elétrica	R\$ 53.000,00	R\$ 53.000,00	R\$ 53.000,00	R\$ 49.500,00	R\$ 49.500,00	R\$ 49.500,00	R\$ 307.500,00
Telefonia	R\$ 11.950,00	R\$ 11.950,00	R\$ 11.950,00	R\$ 11.000,00	R\$ 11.000,00	R\$ 11.000,00	R\$ 68.850,00
Internet e Mídia	R\$ 4.350,00	R\$ 4.350,00	R\$ 4.350,00	R\$ 4.000,00	R\$ 4.000,00	R\$ 4.000,00	R\$ 25.050,00
GLP	R\$ 1.500,00	R\$ 1.500,00	R\$ 1.500,00	R\$ 1.500,00	R\$ 1.500,00	R\$ 1.500,00	R\$ 9.000,00
DESPESAS ADMINISTRATIVAS	R\$ 125.550,00	R\$ 125.550,00	R\$ 125.550,00	R\$ 107.300,00	R\$ 107.300,00	R\$ 107.300,00	R\$ 698.550,00
Serviços Jurídicos	R\$ 29.500,00	R\$ 29.500,00	R\$ 29.500,00	R\$ 23.500,00	R\$ 23.500,00	R\$ 23.500,00	R\$ 159.000,00
Serviços de Contabilidade	R\$ 5.500,00	R\$ 5.500,00	R\$ 5.500,00	R\$ 5.000,00	R\$ 5.000,00	R\$ 5.000,00	R\$ 31.500,00
Serviços de Auditoria Externa	R\$ 4.000,00	R\$ 4.000,00	R\$ 4.000,00	R\$ 3.500,00	R\$ 3.500,00	R\$ 3.500,00	R\$ 22.500,00
Serviços de Recursos Humanos	R\$ 8.000,00	R\$ 8.000,00	R\$ 8.000,00	R\$ 7.000,00	R\$ 7.000,00	R\$ 7.000,00	R\$ 45.000,00
Serviços de Gestão Geral e Gerenciamento	R\$ 29.500,00	R\$ 29.500,00	R\$ 29.500,00	R\$ 23.500,00	R\$ 23.500,00	R\$ 23.500,00	R\$ 159.000,00
Serviços de Prestações de Contas e TCE	R\$ 8.000,00	R\$ 8.000,00	R\$ 8.000,00	R\$ 7.000,00	R\$ 7.000,00	R\$ 7.000,00	R\$ 45.000,00
Serviços Cartoriais e de Correios	R\$ 4.000,00	R\$ 4.000,00	R\$ 4.000,00	R\$ 3.500,00	R\$ 3.500,00	R\$ 3.500,00	R\$ 22.500,00
Serviços de Logística e Transportes	R\$ 6.000,00	R\$ 6.000,00	R\$ 6.000,00	R\$ 5.500,00	R\$ 5.500,00	R\$ 5.500,00	R\$ 34.500,00
Materiais de Expediente e Informática	R\$ 9.500,00	R\$ 9.500,00	R\$ 9.500,00	R\$ 9.000,00	R\$ 9.000,00	R\$ 9.000,00	R\$ 55.500,00
Serviços de Medicina do Trabalho	R\$ 5.250,00	R\$ 5.250,00	R\$ 5.250,00	R\$ 4.500,00	R\$ 4.500,00	R\$ 4.500,00	R\$ 29.250,00
Despesas Administrativas	R\$ 16.300,00	R\$ 16.300,00	R\$ 16.300,00	R\$ 15.300,00	R\$ 15.300,00	R\$ 15.300,00	R\$ 94.800,00

000065

Matriz - Hospital e Maternidade Samaritano
Rua Gabriela, 144 - Labienópolis
Garça - SP - CEP 17400-000
Tel. (14) 3471-4164

WWW.SBCDSAÚDE.ORG.BR

Sede Administrativa - São Paulo - SP
Rua Pascal, 1375 - Campo Belo
São Paulo - SP - CEP 04616-004
Tel. (11) 5049-2292



Sociedade Beneficente
Caminho de Damasco - SBCD

Corporativas - SBCD Rateio Unidades							
DESPEAS FINANCEIRAS	R\$ 3.050,00	R\$ 3.050,00	R\$ 3.050,00	R\$ 2.400,00	R\$ 2.400,00	R\$ 2.400,00	R\$ 16.350,00
Tarifas bancárias	R\$ 3.050,00	R\$ 3.050,00	R\$ 3.050,00	R\$ 2.400,00	R\$ 2.400,00	R\$ 2.400,00	R\$ 16.350,00
INVESTIMENTOS	R\$ 28.000,00	R\$ 28.000,00	R\$ 28.000,00	R\$ 23.000,00	R\$ 23.000,00	R\$ 23.000,00	R\$ 153.000,00
Pequenas Obras / Reformas e Adequações de Infraestrutura	R\$ 18.000,00	R\$ 18.000,00	R\$ 18.000,00	R\$ 15.000,00	R\$ 15.000,00	R\$ 15.000,00	R\$ 99.000,00
Mobiliário de pequeno porte	R\$ 10.000,00	R\$ 10.000,00	R\$ 10.000,00	R\$ 8.000,00	R\$ 8.000,00	R\$ 8.000,00	R\$ 54.000,00
TOTAL	R\$ 4.230.078,52	R\$ 4.230.078,52	R\$ 4.230.078,52	R\$ 3.754.342,50	R\$ 3.754.342,50	R\$ 3.754.342,50	R\$ 23.953.263,05
LIMITE ORÇAMENTÁRIO EM EDITAL	R\$ 4.358.723,44	R\$ 4.358.723,44	R\$ 4.358.723,44	R\$ 3.875.479,64	R\$ 3.875.479,64	R\$ 3.875.479,64	R\$ 24.702.609,24
ECONOMIA GERADA	R\$ 128.644,92	R\$ 128.644,92	R\$ 128.644,92	R\$ 121.137,14	R\$ 121.137,14	R\$ 121.137,14	R\$ 749.346,19
Percentual de Economicidade							3,033%

000000

Matriz - Hospital e Maternidade Samaritano
Rua Gabriela, 144 - Labienópolis
Garça - SP - CEP 17400-000
Tel. (14) 3471-4164

WWW.SBCDSAÚDE.ORG.BR

Sede Administrativa - São Paulo - SP
Rua Pascal, 1375 - Campo Belo
São Paulo - SP - CEP 04616-004
Tel. (11) 5049-2292



Sociedade Beneficente
Caminho de Damasco - SBCD

CRONOGRAMA CONSOLIDADO DE CUSTEIO - 06 MESES - SALTO			
HOSPITAL E MATERNIDADE / AME / COVID - 19 - SALTO			
DESCRIÇÃO	1º TRIMESTRE	2º TRIMESTRE	TOTAL
CUSTEIO	R\$ 12.606.235,56	R\$ 11.194.027,49	R\$ 23.800.263,05
INVESTIMENTO	R\$ 84.000,00	R\$ 69.000,00	R\$ 153.000,00
TOTAL GERAL DO CONTRATO	R\$ 12.690.235,56	R\$ 11.263.027,49	R\$ 23.953.263,05
		Economicidade 180 DIAS	R\$ 749.346,19
LIMITE ORÇAMENTÁRIO MENSAL			R\$ 24.702.609,24

000007

Matriz - Hospital e Maternidade Samaritano
Rua Gabriela, 144 - Labienópolis
Garça - SP - CEP 17400-000
Tel. (14) 3471-4164

WWW.SBCDSAÚDE.ORG.BR

Sede Administrativa - São Paulo - SP
Rua Pascal, 1375 - Campo Belo
São Paulo - SP - CEP 04616-004
Tel. (11) 5049-2292



Sociedade Beneficente
Caminho de Damasco - SBCD

Valor do custeio 1º trimestre para execução:	R\$	12.690.235,56	(Doze milhões, seiscentos e noventa mil, duzentos e trinta e cinco reais e cinquenta e seis centavos)
Valor do custeio 2º trimestre para execução:	R\$	11.263.027,49	(Onze milhões, duzentos e sessenta e três mil, vinte e sete reais e quarenta e nove centavos)
Valor do custeio semestral para execução:	R\$	23.953.263,05	(Vinte e três milhões, novecentos e cinquenta e três mil, duzentos e sessenta e três reais e cinco centavos)

Sendo estas as informações que reputo pertinentes, coloco-me à disposição para eventuais esclarecimentos que se fizerem necessários.

Apresento protestos de elevada estima e consideração.

São Paulo, 16 de março de 2021.

LUIS ANTONIO PICERNI HERCE

PRESIDENTE

SOCIEDADE BENEFICENTE CAMINHO DE DAMASCO – SBCD

CNPJ: 48.211.585/0001-15

390000